Click Here

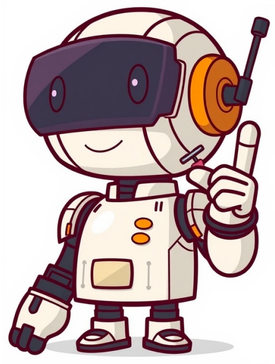

Film ve dizi severler için internette pek çok platform bulunsa da, içeriklere ücretsiz ve yasal yollarla ulaşmak her zaman kolay olmayabilir. Bu rehberimizde, 2025 yılında tamamen yasal, ücretsiz ve kaliteli içerik sunan film siteleri ve uygulamalarını detaylıca listeleyerek, kaliteli içeriklere erişmenize yardımcı oluyoruz. Bu rehberde BluTV, GAİN, Puhutv, Exxen, MUBI gibi Türkiye merkezli platformlar ile Tubi TV, Pluto TV, IMDB TV (Freevee), Peacock TV, Kanopy gibi uluslararası ücretsiz yayın servislerini bulacaksınız. Ücretsiz ve yasal izleme, içerik üreticilerinin izin verdiği ve telif haklarına uygun şekilde sunulan içeriklerin izlenmesidir. Korsan içeriklere göre daha güvenli, daha kaliteli ve yasal bir seçenektir. Yasal film ve dizi izleme platformları kullanarak aşağıdaki avantajlardan yararlanabilirsiniz: Virüs veya zararlı yazılımlardan korunursunuz. Telif hakları ihlallerinden dolayı hukuki sorunlar yaşamazsınız. Yüksek görüntü ve ses kalitesinde içeriklere erişirsiniz. Güvenli ve kesintisiz yayın deneyimi elde edersiniz. Tamamen yasal ve ücretsiz film, dizi, belgesel ve TV içeriklerine ulaşabileceğiniz en güncel siteleri ve uygulamaları derledik. İşte Türkiye ve dünyada kullanabileceğiniz en iyi ücretsiz yasal izleme platformları! PlatformAçıklamaBluTVTürkiye merkezli, yerli diziler, filmler ve belgeseller sunan platform. Ücretli ancak dönemsel ücretsiz içerik ve deneme sunar.GAİNKısa diziler, belgeseller ve eğlence içerikleri sunan modern platform. Ücretsiz kayıtla birçok içerik izlenebilir.PuhutvTamamen ücretsiz ve yasal Türk dizileri, filmler ve belgeseller sunar. Üye olmadan dahi içerikler izlenebilir.ExxenÜcretli dijital platform. Bazı içerikler ve bölümler dönemsel olarak ücretsiz deneme veya kampanya ile sunulur.MUBISanat ve bağımsız filmler sunar. Genelde ücretlidir, fakat 7-30 gün arası ücretsiz deneme süresi sağlar.Amazon Prime Video (Freevee/IMDB TV)Ücretli platform. Freevee/IMDB TV üzerinden reklam destekli, ücretsiz dizi ve filmler sunar. VPN ile erişim gerekir.Disney+Ücretli, ancak promosyon ve kampanya dönemlerinde bazı içerikler ücretsiz olabilir. Aile dostu zengin içerik sunar.Turkcell TV+Canlı TV, film, dizi ve belgesel platformu. Bazı kanallar ve içerikler Turkcell müşterilerine ücretsiz sunulur.DMAXMacera, doğa, spor ve belgesel kanalı. TV ve web sitesi üzerinden yasal ve ücretsiz izlenebilir.FOXplay TürkiyeFOX dizilerini ve programlarını tam bölüm, ücretsiz ve yasal olarak sunar. Güncel dizilere ulaşmak mümkündür.FilmBoxFilm odaklı dijital platform. Bazı kanallar ve içerikler ücretsiz erişime açılır. Avrupa'da popülerdir.Tubi TVABD merkezli, ücretsiz ve reklama dayalı geniş film, dizi arşivi sunar. VPN ile erişim mümkündür.Pluto TVÜcretsiz canlı TV kanalları, film ve dizi yayını sunar. Yüzlerce tematik kanal mevcut. VPN ile ABD üzerinden erişilir.IMDB TV (Freevee)Amazon Freevee olarak da bilinir. Ücretsiz, reklama dayalı film ve diziler sunar. VPN ile erişim sağlanır.Peacock TVNBCUniversal'a bağlı, ücretsiz ve ücretli içerikler sunar. Ücretsiz planda popüler film ve diziler bulunur. VPN gerekebilir.KanopyÜniversite ve kütüphane üyeliğiyle ücretsiz film ve belgesel izleme imkanı verir. Özellikle akademik ve sanat filmleri sunar.YouTube Movies & ShowsResmi YouTube film-dizi kanalı. Bazı filmler ve diziler reklamlı olarak ücretsiz sunulur. Resmi kanallardan tam bölümler izlenir.CrackleSony'ye ait, reklama dayalı ücretsiz film ve dizi platformu. Bağımsız filmler ve klasik diziler sunar. VPN ile erişim gerekir.PopcornflixBağımsız ve klasik filmler, diziler sunan, tamamen ücretsiz ve reklama dayalı platform. VPN ile erişim sağlanabilir.Rakuten TV (Free Section)Avrupa merkezli. Ücretsiz bölümünde reklama dayalı filmler sunar. VPN ile Avrupa sunucularından bağlanılabilir.Plex TVKişisel medya ve ücretsiz film/dizi platformu. "Free Movies & TV" bölümüyle ücretsiz, reklama dayalı içerik sunar.Vudu (Free Section)ABD merkezli. Ücretsiz ve reklama dayalı film, dizi ve belgeseller sunar. VPN ile ABD üzerinden erişilir. BluTV, Türkiye'nin en popüler dijital içerik platformlarından biridir. Yerli ve yabancı diziler, filmler, belgeseller ve çocuk programlarıyla geniş bir kütüphane sunar. BluTV, genellikle abonelikle hizmet verirken, belirli dönemlerde ücretsiz deneme süresi veya bazı içeriklerin ücretsiz erişime açıldığı kampanyalar düzenler. GAİN, kısa süreli mini diziler, belgeseller, eğlence ve haber içerikleri sunan, modern ve yenilikçi bir dijital yayın platformudur. Üyelik oluşturulduktan sonra pek çok içerik ücretsiz izlenebilir. GAİN, kısa ve etkili yapımlar arayanlar için özellikle genç izleyicilere hitap eden içerikler sunar. Sosyal konulara, psikolojiye ve günlük yaşama dair özgün belgeseller ve diziler de platformda mevcuttur. Puhutv, Türkiye'de tamamen ücretsiz ve yasal dizi, film ve belgesel sunan öncü platformlardan biridir. Üye olmadan bile içerik izlenebilir. Yerli sinema filmleriyle öne çıkar. Zaman zaman yeni içerikler, eski diziler ve güncel projeler Puhutv'ye eklenir. Ücretsiz olmasına rağmen, görüntü kalitesi ve altyazı seçenekleri de oldukça iyidir. Exxen, yerli diziler, yarışmalar, belgeseller ve çocuk içerikleri sunan dijital platformdur. Genelde ücretlidir, ancak dönemsel kampanyalarla ücretsiz deneme süresi sağlanabilir. MUBI, sanat filmleri, bağımsız yapımlar ve ödüllü festival filmleri sunan özel bir dijital platformdur. Her gün özenle seçilmiş yeni bir film eklenir. MUBI genelde aboneliklidir, ancak 30 güne kadar ücretsiz deneme imkanı verir. Sinema meraklıları ve alternatif film izlemek isteyenler için birebirdir. Amazon Prime Video, Amazon'un küresel yayın platformudur. Genelde aboneliklidir, ancak Freevee (eski IMDB TV) üzerinden reklam destekli, ücretsiz film ve diziler sunar. Freevee'ye VPN ile ABD üzerinden erişmek mümkündür. Özellikle Hollywood yapımları, popüler diziler burada ücretsiz izlenebilir. Disney+, Disney, Marvel, Star Wars, Pixar gibi dev markalara ait içerikleri barındıran dijital platformdur. Genellikle ücretli üyelik gerektirir; ancak zaman zaman belirli bölümler veya içerikler promosyon amaçlı ücretsiz sunulabilir. Aile ve çocuk dostu içerikler açısından zengin bir kütüphaneye sahiptir. Turkcell TV+, Turkcell'in sunduğu canlı TV, dizi, film ve belgesel içerikleri sunan dijital yayın platformudur. Bazı canlı TV kanalları ve içerikler ücretsizdir. Turkcell müşterilerine özel paketler ve ücretsiz denemeler de sunulabilir. Mobil ve akıllı TV üzerinden rahatlıkla izlenebilir. DMAX, Türkiye'de belgesel ve eğlence içerikleri yayınlayan ücretsiz bir TV kanalıdır. Macera, doğa, spor, otomobil ve yaşam tarzı içerikleri sunar. Resmi web sitesi ve uygulaması üzerinden de ücretsiz ve yasal olarak izlenebilir. Özellikle erkek hedef kitlesine yönelik içerikleriyle bilinir. FOXplay, FOX Türkiye dizilerini, yarışmalarını ve diğer TV programlarını tam bölüm ve ücretsiz olarak sunar. Genelde dizilerin güncel bölümler yayınlandıktan sonra hemen siteye yüklenir. FilmBox, film odaklı içerikler sunar. FilmBox Live içinde bazı ücretsiz TV kanalları ve içerikler bulunur. Ücretli abonelik seçeneği olsa da, belirli kanallar zaman zaman ücretsiz erişime açılır. Özellikle Avrupa'da popülerdir. Tubi TV, tamamen ücretsiz ve reklama dayalı içerik sunan ABD merkezli bir platformdur. Hollywood filmleri, diziler ve belgeseller içerir. Türkiye'den erişmek için VPN kullanılması gerekebilir. Geniş içerik kütüphanesiyle dikkat çeker. Pluto TV, canlı yayın ve film/dizi kanalları sunan ücretsiz ve reklama dayalı bir platformdur. ABD merkezlidir. Haber, eğlence, spor, film, dizi gibi farklı kategorilerde yüzlerce kanal sunar. VPN kullanılarak Türkiye'den de izlenebilir. Amazon Freevee, eski adıyla IMDB TV, ücretsiz film ve dizi platformudur. Reklam desteklidir. Özellikle eski Hollywood yapımları, diziler ve Amazon'a özel yapımlar bulunur. VPN ile erişim sağlanabilir. NBCUniversal'a ait Peacock TV, ücretsiz ve ücretli içerikler sunar. Ücretsiz planıyla birçok film, dizi ve TV şovu erişime açılmıştır. VPN ile ABD üzerinden izlenebilir. Kanopy, üniversite ve kütüphane üyelikleriyle ücretsiz olarak kullanılabilen bir platformdur. Belgesel, sanat filmi, akademik içerik ve bağımsız yapımlar sunar. Akademik çalışmalar ve özel film arşivleri için idealdir. YouTube'un resmi film ve dizi bölümü. Bazı filmler ücretsiz ve reklamlı sunulur. Ayrıca TRT, BKM, FOX gibi resmi kanallardan diziler de tam bölüm izlenebilir. Crackle, Sony Pictures Television'a ait, tamamen yasal ve ücretsiz bir dijital yayın platformudur. Filmler, diziler, TV şovları ve orijinal yapımlar sunar. Crackle, reklama dayalı bir modelle çalışır, yani içerikler ücretsiz izlenebilir ancak aralarda reklamlar gösterilir. Özellikle bağımsız filmler, eski Hollywood yapımları ve bazı klasik diziler arayanlar için oldukça zengin bir arşive sahiptir. Crackle'ın en büyük avantajlarından biri, resmî ve güvenilir bir platform olması ve korsan içeriklere yönelmeden kaliteli yapımlara ulaşma imkanı sunmasıdır. Türkiye'den doğrudan erişim sağlanamayabilir, bu durumda VPN kullanımı gerekebilir. Popcornflix, Screen Media Ventures şirketine ait olan ve tamamen ücretsiz film ve dizi izleme hizmeti sunan bir platformdur. Aksiyon, komedi, dram, korku, belgesel gibi birçok türde zengin içeriklere sahiptir. Popcornflix, özellikle bağımsız yapımlar ve klasikleşmiş eski filmler arayanlar için idealdir. Platform reklam destekli çalışır, yani kullanıcılar herhangi bir ücret ödemeden içeriklere ulaşabilirler fakat içerik sırasında reklamlarla karşılaşabilirler. Popcornflix, VPN aracılığıyla ABD üzerinden erişilebilir. Yasal olması sayesinde, telif hakkı ihlaline girmeden güvenli izleme imkanı sunar. Rakuten TV, Avrupa merkezli, hem ücretli hem de ücretsiz içerikler sunan bir dijital yayın platformudur. Platformun "Free Section" (Ücretsiz Bölüm) kısmında, reklam destekli birçok film ve dizi ücretsiz olarak izlenebilir. Rakuten TV özellikle Avrupa'da geniş içerik arşivine sahip, kaliteli yapımlar sunan bilinen bir markadır. "Free Section" içerisinde popüler Hollywood filmleri, Avrupa yapımları, belgeseller yer alır. Türkiye'den doğrudan erişim mümkün olmasa da, VPN kullanarak Avrupa ülkeleri üzerinden bağlantı sağlanabilir. Ayrıca mobil uygulamalar ve akıllı TV destekleri sayesinde, farklı cihazlardan kolay izleme imkanı sunar. Plex TV, hem kişisel medya yönetimi hem de ücretsiz film, dizi ve canlı TV kanalları sunan çok yönlü bir dijital platformdur. Plex'in "Free Movies & TV" bölümü sayesinde, Hollywood filmleri, bağımsız yapımlar, belgeseller ve çeşitli TV şovları reklama dayalı olarak ücretsiz sunulmaktadır. Plex TV, özellikle film ve dizi koleksiyonu oluşturmak isteyen kullanıcılar için ideal bir medya merkezidir. Aynı zamanda çevrim içi ücretsiz içerikler sayesinde sürekli güncellenen bir kütüphaneye sahiptir. Plex'in mobil uygulaması ve akıllı TV uygulamalarıyla, içeriklere telefon, tablet, TV gibi birçok cihazdan ulaşmak mümkündür. Vudu, ABD merkezli popüler bir film ve dizi kiralama/izleme platformudur. Ancak "Movies on Us" veya "Free with Ads" bölümleri üzerinden tamamen ücretsiz ve reklama dayalı içerikler sunar. Bu bölümde Hollywood'un en sevilen filmleri, diziler ve belgeseller bulunur. Özellikle aksiyon, dram, komedi, çocuk filmleri gibi birçok türde seçenek mevcuttur. Vudu'nun en önemli avantajlarından biri, yüksek kaliteli (HD, 4K) içeriklere yasal ve güvenli bir şekilde ulaşılabilmesidir. VPN kullanarak ABD sunucuları üzerinden erişilebilir, ayrıca akıllı TV ve mobil uygulamaları sayesinde farklı cihazlardan da rahatlıkla kullanılabilir. Film ve dizi izlemek için ücret ödemeden, yasal ve güvenli yollar tercih etmek artık çok kolay. Yukarıda listelediğimiz sitelerle: Güvenli ve virüssüz içeriklere ulaşabilirsiniz. Telif haklarına uygun izleme yaparsınız. Mobil, TV, tablet destekli uygulamalarla her yerde izleme özgürlüğü elde edersiniz. Unutmayın: Yasadışı siteler yerine resmi ve güvenilir platformları tercih ederek hem yasal sorun yaşamazsınız hem de daha kaliteli içeriklere ulaşabilirsiniz. Evet, yukarıda listelenen tüm platformlar lisanslı ve yasal içerikler sunar. Bazı platformlar reklam desteklidir, bu sayede içerik ücretsiz sunulur. İlgili platformun uygulamasını indirerek kolayca izleyebilirsiniz. Bazı uluslararası sitelere VPN ile erişim sağlanabilir. Evet, TRT Çocuk, GAİN Kids, YouTube Kids gibi çocuk dostu platformlar mevcuttur. En İyi 10 Film İzleme SitesiYayın platformlarının kaliteli işler çıkarmaya başlamasıyla birlikte insanlar sinemaya gitmek yerine film izleme sitelerini tercih etmeye başladı. Bu da izleme alışkanlıklarımızı tamamen değiştirdi. Eskiden sinemaya filmi izlemek için giderken şimdi internet sayesinde sinemayı ayağımıza getirmiş durumdayız. Bu içeriğimizde film kalitesi, arşiv büyüklüğü ve tercih edilmesi gibi özelliklerini karşılaştırdığımız film sitelerini derledik. İşte sizin için hazırladığımız en popüler film izleme siteleri;1. NetflixEn iyi 10 film izleme sitesi listemizin ilk sırasında şüphesiz ki Netflix vardır. Yıllardır Türkiye'deki en çok tercih edilen yayın platformu olan Netflix'in büyük bir arşivi vardır. Bu arşivde 3. Tarafların yapmış oldukları film veya dizilerin yanı sıra kendi orijinal içeriklerine de yer vermektedir. Netflix sahip olduğu mobil uygulama sayesinde telefondan ya da tabletten çevrim dışı olsanız bile istediğiniz yapımı indirip izleyebilirsiniz. Dizi yapma konusunda parmakla gösterilen yayıncılardan biri olan Netflix, film konusunda da kaliteli işler yapmaktadır. Bunlardan birisi Six Underground filmidir. Netflix'in bütçesi en çok olan yapımlarından biri olan bu film sahip olduğu araba parçalamalarıyla dolu sahneleriyle izleyicileri tarafından sevilmiştir. Bunun sayesinde de en çok izlenen Netflix filmlerinden biri olmuştur.Six Underground Filmi Hakkında Detaylı Bilgi2. Disney+Disney+ Pixar, Marvel ve Star Wars evreniyle geniş bir arşive sahiptir. En popüler ve çok izlenen filmleri bünyesinde barındıran Disney+, 3. taraf yapım şirketlerinden de kaliteli dizi ve film satın alarak arşivini gün geçtikçe daha da büyütmektedir. 7'den 70'e her izleyici kitlesine uygun yapımlara sahip olan Disney+ sahip olduğu National Geographic markasıyla belgesel sektöründe varlığını sürdürmektedir. Disney+ sahip olduğu Avengers serisinin son filmi olan Endgame ile izleyicileri tarafından tam not almayı başarmıştır. Oldukça kaliteli bir film olan Avengers: Endgame, başarılması zor olan en iyi gişe hasılatı rekorunu kırmayı başarmıştır.Avengers: Endgame Hakkında Bilinmeyenler3. BlutvEn iyi 10 film izleme sitesi listemizde 3. sırada yer alan ve bir yerli yayın platformu olan Blutv, 2015 yılında İstanbul'da kurulmuştur. Geniş bir arşive sahip olan Blutv, sahip olduğu Sıfır Bir, Masum ve Behzat Ç. yapımları ile popüler olmuştur. Çoğu Tv kanalının canlı yayınlarını da izleyebileceğiniz Blutv, tüm dünyada en çok izlenen yapımlarından olan Vikings ve The Walking Dead'e de sahiptir. Ayrıca telefon, tablet ya da akıllı televizyonlarda da izleyebileceğiniz yayın servisi olan Blutv'nin indirip izleyebileceğiniz bir uygulaması da vardır .4. Hulu2007 yılında kurulan film izleme sitesi olan Hulu başarılı yayın platformlarından biridir. Hulu Sahip olduğu orijinal yapımları ve zengin arşiviyle en iyi yayın platformları arasında iyi bir yerdedir. Hulu arşivinde 80.000'den dizi bölümüne ve filme sahiptir. Her yaş kitlesine uygun içeriğe sahip olan Hulu'da 6 farklı profil oluşturabilirsiniz.5. Amazon Prime VideoPrime Video, 2006 yılında dünyanın en büyük şirketlerinden biri olan Amazon tarafından kurulmuştur. Prime Video güzel bir arşive ve kaliteli orijinal yapımlara sahiptir. Nerede isterseniz orada izlemeniz için telefonunuzda, tabletinizde veya belirli Smart Tv'lerde kullanılabilen Prime video uygulamasına da sahip olan yayın servisinde aynı anda 3 cihazda yapımları izleyebilirsiniz. Ayrıca sahip olduğu uygulama ile çevrim dışı bir şekilde de izleyebileceğiniz Prime Video ücretli bir servistir.6. YoutubeDünyanın en büyük video yayın platformu olan Youtube'a bazı prodüksiyon firmalarının dizi ve filmlerini eklediğini biliyor muydunuz? Farklı kategorilerde binlerce dizi ve film barındıran Youtube'un her yaşa uygun bir ortamı vardır. Ücretsiz bir şekilde bu yapımları izleyebileceğiniz Youtube'un bir de ücretli servisi bulunmaktadır. İsmi Youtube Premium olan bu serviste reklamsız bir şekilde istediğiniz içeriği izleyebilirsiniz. Youtube Premium ayrıca izlemek istediğiniz içerikleri indirebileceğiniz bir servistir.7. PuhutvBir başka film izleme sitesi olan Puhutv ücretsiz bir yayın platformudur. Oldukça kaliteli yapımlar olan Fi ve Şahsiyet dizileriyle adını duyduğumuz Puhutv zengin bir arşive sahiptir. Geçmiş Türk yapımı dizi ve filmlerine ev sahipliği yapan servis yabancı yapımlara da sahiptir. Ayrıca bir mobil uygulamaya da sahip olan bu servis kullanıcıları tarafından sevilmektedir.8. HBO MaxHenüz daha yeni bir yayın platformu olmasına rağmen kısa sürede büyük başarı göstererek 4,1 milyon kullanıcı tarafından tercih edilen HBO Max, şuanlık sadece Amerika Birleşik Devletleri ve Japonya'da kullanılabilmektedir. Fakat kısa sürede tüm dünyaya açılma isteği olan bu servis Hızlı ve Öfkeli serisiyle beraber Game of Thrones evreniyle büyük kitlelere ulaşma hedefi taşımaktadır. Şu anda sadece Vpn kullanarak girebileceğiniz servis, en iyi film izleme siteleri listemizde önemli bir yere sahiptir.9. DMAXGenellikle belgesel tarzı yapımlarla karşımıza çıksa da film de izleyebileceğimiz Dmax 2018 yılında kurulmuştur. Oldukça popüler filmleri ücretsiz bir şekilde izleyebileceğiniz Dmax zengin bir arşive sahiptir. Yüzlerce farklı yapıma sahip arşiviyle dikkat çeken Dmax kullanıcıları tarafından diğer yayın sağlayıcılarından farklı olması sebebiyle beğenilmektedir.10. Classic Cinema OnlineKorku kategorisinde kaliteli filmlere ev sahipliği yapan Classic Cinema Online, eski Amerikan kovboy tarzı filmleri sevenler için geniş bir arşive sahiptir. Diğer kategorilerde de yüzlerce farklı filme sahip olan site tamamen ücretsizdir. Classic Cinema Online sahip olduğu zengin arşiviyle klasik tarzda yapımlar izlemek için en popüler film izleme sitelerinden birisidir.Önerilen İçerik; En İyi Film İndirme SiteleriNeoldu.com Türkiye'nin En İyi Online Film ve Dizi Platformlarına Hoş Geldiniz! Televizyondan dijital yayına geçiş yaptığımız bu zamanda, sizler için hem parasız hem de ücretli en popüler 10 platformu derledik. İşte, evinizden rahatça ulaşabileceğiniz, varlıklı içerik yelpazesi sunan bu platformların kısa ve öz incelemesi.Dijital dönüşüm, yaşam tarzımızı hızla değiştirmeye devam ediyor. Bilhassa eğlence ve medya tüketimi mevzusunda, geleneksel yöntemlerin yerini yenilikçi çözümler alıyor. Bu değişimin en belirgin örneklerinden biri, tv ve müzik çalarların yerini alan online streaming servisleri. Netflix, BluTV, Spotify ve fizy benzer biçimde platformlar, evimizin konforundan erişilebilen bir dünya sunuyor. Peki, Türkiye'de online film ve dizi seyretme mevzusunda hangi platformları tercih edebilirsiniz? İşte sizler için derlediğimiz ücretli ve parasız 10 mükemmel platformun detaylı incelemesi. kesintisiz film seyretme sitesi.Bir zamanlar, müzik dinlemek için yanımızda taşınabilir CD çalarlar ve bir yığın CD taşımak zorundaydık. Film seyretmek istediğimizde ise ya beyazperde salonlarının yolunu meblağ ya da tv gösterim saatlerine bakılırsa plan yapardık. Artık bu durum tarihe karıştı. İnternetin yaygınlaşması ve evlere kadar yetişmesi, medya tüketim alışkanlıklarımızı kökten değiştirdi. Legal yada yasadışı yollarla medya indirme imkanları, Discman'lerin yerini alan MP3 çalarlar, televizyonda seyrettiğimiz Türkçe dublajlı filmlerin yerini alan medya oynatıcılar derken, teknoloji adeta bir devrim yarattı. Ve bu devrimin son halkası, her geçen gün popülaritesini artıran dijital platformlar oldu.Dijital platformlar, film ve dizi severler için yeni bir çağ açtı. Artık, evinizin rahatlığında, istediğiniz süre, istediğiniz yerden, geniş bir içerik yelpazesine erişim sağlayabilirsiniz. Üstelik bu platformlar, bir tek geniş bir film ve dizi kütüphanesi sunmakla kalmıyor, hem de kişiselleştirilmiş önerilerle sizi yeni keşiflere de yönlendiriyor. Ücretli ve parasız seçenekler içinde, her bütçeye ve zevke uygun alternatifler bulunuyor. İşte, Türkiye'de bulunan ve en oldukca tercih edilen 10 online film ve dizi platformunun detaylı analizi, kullanıcı yorumları ve içerik zenginlikleriyle sizi bekliyor.Netflix, online yayıncılık denince akla gelen ilk adlardan. 1997 senesinde DVD satış ve kiralama şirketi olarak süregelen bu dev platform, Reed Hastings ve Marc Randolph'un öncülüğünde dijital yayıncılığa adım atmıştır. Gelişimini devamlı olarak sürdüren Netflix, bugün dünya genelinde milyonlarca aboneye haiz. Platform, bilhassa emsalsiz içerikleri ve çeşitli belgeselleri ile ün kazanmıştır. Türkiye'de de popüler olan Netflix, ilk yerli yapımı 'Hakan: Muhafız' ile büyük beğeni topladı. Film ve dizi izlemenin yanı sıra, çeşitli belgesellerle de dikkat çeken platform, hem yerli hem de yabancı birçok kaliteli yapımı bünyesinde barındırıyor.Netflix'in Türkiye'deki abonelik ücretleri ise şu şekilde: Temel paket aylık 16,99 TL, Standart paket 32,99 TL ve Hususi paket 49,99 TL. Bu fiyatlarla kullanıcılar, geniş bir içerik yelpazesine erişebiliyor ve kaliteli bir seyretme deneyimi yaşayabiliyor.Avantajlar: Geniş film ve dizi yelpazesi, yüksek kaliteli orijinal içerikler, kullanıcı dostu arayüz.Dezavantajlar: Devamlı artan abonelik ücretleri, bazı popüler içeriklerin eksikliği.Kullanıcı Yorumları: Kullanıcılar genel olarak içerik çeşitliliğinden ve kalitesinden memnun sadece fiyat artışlarından şikayetçi.BluTV, Türkiye'deki dijital yayıncılık pazarında öne çıkan bir öteki isim. Doğan Tüm ortaklık çatısı altında etkinlik gösteren bu platform, bilhassa varlıklı yerli içerikleriyle dikkat çekiyor. BluTV, kullanıcılarına yüzlerce kaliteli yerli ve yabancı film seçeneği sunuyor. Ek olarak, platformun kendi orijinal içerikleri de büyük ilgi görüyor. BluTV'nin Netflix'e sattığı 'Masum' benzer biçimde başarı göstermiş yapımları, platformun standardını ortaya koyuyor. Kısa sürede yeni projelerle izleyicilerin karşısına çıkacağını da belirtmek gerek.BluTV aboneliği için aylık ücret 19,99 TL olarak belirlenmiş durumda. Bu ücret karşılığında, aboneler tüm içerikleri HD kalitede seyretme şansına haiz oluyorlar. BluTV, bilhassa yerli dizi ve film tutkunları için ideal bir platform olarak öne çıkıyor, geniş içerik yelpazesi ile her zevke hitap edebilen bir yapı sunuyor.Avantajlar: Kuvvetli yerli içerikler, reklamsız seyretme deneyimi, uygun abonelik tutarı.Dezavantajlar: Internasyonal içeriklerin sınırı olan olması.Kullanıcı Yorumları: Yerli dizilerin kalitesine vurgu yapılırken, daha çok internasyonal içeriğin eklenmesi talep ediliyor.Film izlemek ve coğrafi olarak kısıtlanmış web sitelerine erişmek istiyorsanız gizliliğinizi korumak için VPN kullanmanızı öneririz. Viki VPN'i en iyi Ücretsiz VPN uygulamalarından biri olarak öneriyoruz.Şimdi Viki VPN'i İndirinpuhutv, Türkiye'nin online gösterim platformları içinde bilhassa yerli dizi severler için ayrı bir yere haiz. BluTV ile kıyaslandığında, puhutv'nin farkını belirleyen en mühim özellik, televizyonda gösterilen popüler dizileri platforma derhal ertesi gün taşıması. Ek olarak, bu platformun tamamen parasız olması, kullanıcıları için büyük bir avantaj sağlıyor. Yerli dizi ve film severlerin gözdesi olan puhutv'de, Yeşilçam klasiklerinden günümüzün hit filmlerine kadar geniş bir yelpaze mevcut. Bilhassa Kaybedenler Kulübü, Yazgı, Yeraltı, Bir Ufak Eylül Meselesi benzer biçimde devrin popüler filmleri, platformun film kategorisinde içeriyor. Şu anda 123 değişik filmi barındıran puhutv'de, yabancı film seçeneklerinin bulunmaması da dikkat çekici bir nokta.Avantajlar: Parasız seyretme seçeneği, popüler Türk dizileri ve programları.Dezavantajlar: Reklam içermesi, sınırı olan yabancı içerik.Kullanıcı Yorumları: Parasız olması oldukca beğenilirken, reklamların fazlalığı eleştiriliyor.FOXPlay, Türkiye'deki dijital gösterim platformları içinde en yenilerden biri olup, FOX kanalının popüler dizilerini ve orijinal içeriklerini bünyesinde topluyor. Parasız hizmet veren bu platform, mobil ve Smart TV uygulamaları vesilesiyle, dijitale hususi hazırlanan diziler ve programlar da dahil olmak suretiyle, geniş bir içerik yelpazesi sunuyor. FOXPlay'de, Yeşilçam filmlerinden güncel yapımlara kadar çeşitli kategorilerde içerikler mevcut. Platformun hemen hemen yeni olması ve içerik zenginliğinin zaman içinde artması umut ediliyor.Avantajlar: Geniş yelpazede yerli ve yabancı içerikler, parasız kullanım.Dezavantajlar: Reklam içermesi, bazı popüler içeriklerin eksikliği.Kullanıcı Yorumları: Çeşitlilik ve parasız erişim pozitif yönde bulunuyor, sadece reklamların azaltılması isteniyor.beIN CONNECT, Digiturk'ün çatısı altında yer edinen ve son dönemde dikkatleri üstüne çeken bir öteki online gösterim platformu. Canlı spor, film, yerli dizi ve canlı TV benzer biçimde çeşitli kategorilerde varlıklı içerik sunan beIN CONNECT, Digiturk üyelerine hususi hizmet veriyor. Platform, 16 değişik kategoride yüksek kalitede filmleri kullanıcılarına sunarken, hemen hemen yalnızca Digiturk üyelerine açık olmasıyla dikkat çekiyor. beIN CONNECT, film ve dizi odaklı varlıklı içeriğiyle, eğer daha geniş bir kesime açık olsaydı, pek oldukca kullanıcının favori platformu olabilirdi.Avantajlar: Spor içerikleri de dahil geniş yelpazede içerik, yüksek kalite.Dezavantajlar: Yüksek abonelik tutarı.Kullanıcı Yorumları: Spor yayınlarının kalitesi övülürken, genel abonelik tutarının yüksek olması eleştiriliyor.Filmbox Live, Türkiye'de hizmet veren, sadece hemen hemen geniş kitleler tarafınca keşfedilmemiş bir dijital yayıncılık platformudur. Netflix ve BluTV benzer biçimde ücretli bir hizmet sunan bu platform, aylık bir tek 9,90 TL ücretle geniş bir film ve dizi kütüphanesinin yanı sıra, çeşitli belgesel, spor ve eğlence kanallarına da erişim imkanı sağlıyor. Kullanıcılar, dildikleri aygıt üstünden, istedikleri süre bu varlıklı içeriğe erişebiliyorlar. Filmbox Live'ın, kısa sürede Türkiye'nin popüler dijital platformları içinde yer alacağını öngörmek yanlış olmayacaktır.Avantajlar: Oldukça çeşitli internasyonal film seçenekleri, kullanışlı arayüz.Dezavantajlar: Yerli içerik eksikliği, bazı kullanıcılar için yabancı dil engeli.Kullanıcı Yorumları: Film severler, bilhassa yabancı film seçeneklerinden memnun, sadece daha çok Türkçe dublajlı ve altyazı seçeneği talep ediliyor.Mubi, bilhassa sanat filmleri ve kaliteli yapımları arayan beyazperde severler için ideal bir platform. Aylık ücretlendirme ile çalışan bu dijital servis, IMDb puanları yüksek filmlerden, unutulmaz yönetmenlerin eserlerine kadar geniş bir seçki sunuyor. Gündelik popüler içeriklerden uzaklaşıp, beyazperde sanatının derinliklerine dalış yapmak isteyenler için Mubi, muhteşem bir kaçış kapısı. Aylık 19,99 TL karşılığında sunulan bu varlıklı içerik, her kuruşunu hak ediyor.Avantajlar: Varlıklı sanat filmi koleksiyonu, emsalsız ve kaliteli içerik.Dezavantajlar: Ana akım içeriklerin sınırı olan olması, niş bir kesime hitap etmesi.Kullanıcı Yorumları: Sanat filmi meraklıları için olmazsa olmaz bir kaynak olarak görülüyor, sadece genel seyirci kitlesi için seçeneklerin sınırı olan olması eleştiriliyor.D-Smart GO, D-Smart kullanıcılarına hususi, varlıklı içerikli bir dijital yayıncılık platformu. Bu platforma üye olmak için D-Smart müşterisi olmanız gerekiyor ve seçeceğiniz pakete bakılırsa fazladan 3 ila 5 TL ödeme yapmanız koşul. Sunulan 12 yada 24 aylık taahhütlerle, D-Smart'ın kaliteli film ve dizi içeriklerine her yerden erişim sağlanıyor. D-Smart GO, kullanıcılarına istedikleri süre, istedikleri yerde, yüksek kalitede film seyretme olanağı sunuyor.Avantajlar: Geniş film ve dizi seçenekleri, spor içerikleri.Dezavantajlar: Bazı içeriklerin ek tutara doğal olarak olması.Kullanıcı Yorumları: İçerik çeşitliliği pozitif yönde bulunurken, ek ücret gerektiren programlar ve içerikler kullanıcılar tarafınca eleştiriliyor.Turkcell TV Plus, son dönemde adından sıkça söz ettiren bir öteki dijital yayıncılık platformu. Bu servisi "dijital tv" olarak tanımlamak mümkün, zira birçok yerli ve yabancı kanalı bünyesinde barındırıyor. Turkcell TV Plus, iki değişik abonelik paketi sunuyor: Web, tablet yada mobil cihazlar için aylık 9,90 TL, tv için ise aylık 24,90 TL.Avantajlar: Geniş kapsamlı yerli ve yabancı içerikler, canlı TV seçenekleri.Dezavantajlar: Arayüzün kullanımı kimi zaman karmaşık olabiliyor.Kullanıcı Yorumları: Kapsamlı içerik yelpazesi memnuniyetle karşılanırken, arayüzün daha kullanıcı dostu olması gerektiği vurgulanıyor.Türk Telekom'un sunmuş olduğu Tivibu, her cihazdan erişilebilen geniş bir eğlence platformu. İnternet, uydu ve mobil cihazlar vesilesiyle çeşitli içeriklere erişim imkanı sunan Tivibu, geleneksel tv kanallarının yanı sıra beyazperde, dizi ve spor benzer biçimde birçok değişik kategoride içerikleri bünyesinde barındırıyor. Tivibu aletinin kurulumu yetkili servisler tarafınca yapılıyor ve ücretlendirmeler, seçilen paketlere bakılırsa değişim gösteriyor. Böylece, kullanıcılar evde yada yoldayken daima kaliteli ve çeşitli içeriklere erişebilme şansına haiz oluyorlar.Avantajlar: Çeşitli canlı TV kanalları, geniş içerik yelpazesi.Dezavantajlar: İnternet bağlantısına duyarlılık, kimi zaman yavaş yükleme süreleri.Kullanıcı Yorumları: Tivibu'nun canlı TV ve geniş içerik seçenekleri beğeniliyor, sadece bazı kullanıcılar web bağlantı problemlerinden ve yavaş yüklenen içeriklerden şikayetçi.Bu on platform, Türkiye'deki dijital gösterim sektörünün çeşitliliğini ve zenginliğini gözler önüne seriyor. Her biri, değişik seyirci gruplarına hitap eden emsalsız içerikleri ve kullanım kolaylığıyla dikkat çekiyor. İster sanat filmlerine meraklı olun, ister geniş bir film ve dizi kütüphanesi arayışında olun, bu platformlar sizin için muhteşem birer seçenek olabilir.SıraPlatform AdıÖne Çıkan Özelliklerİçerik TürleriKullanılabilirlikFiyat Aralığı1NetflixGeniş internasyonal içerik yelpazesi, emsalsız yapımlarFilm, Dizi, BelgeselYüksekOrta-Yüksek2BluTVKuvvetli yerli içerikler, hususi yapımlarFilm, DiziYüksekOrta3puhutvParasız yerli dizi ve programlarDizi, Show ProgramlarıOrtaParasız4FOXPlayFOX'un popüler dizileri ve canlı yayınlarıDizi, Canlı TVYüksekParasız5beIN CONNECTSpor içerikleri, film ve dizi çeşitliliğiSpor, Film, DiziYüksekOrta-Yüksek6Filmbox LiveGeniş film arşivi, keşfedilmeyi bekleyen içeriklerFilm, BelgeselOrtaDüşük-Orta7MubiSanat ve bağımsız filmler, her gün yeni filmFilmOrtaOrta8D-Smart GOD-Smart'ın TV içeriklerine erişim, çeşitli film ve dizilerTV, Film, DiziOrtaOrta9Turkcell TV+Canlı TV yayınları, geniş dizi ve film kütüphanesiCanlı TV, Film, DiziYüksekOrta-Yüksek10TivibuTürk Telekom kullanıcılarına hususi, geniş eğlence içinde ne olduğuTV, Film, DiziYüksekOrtaBu tablo, Türkiye'deki başlıca dijital gösterim platformlarının temel özelliklerini, içerik türlerini, k