24 Boul. de l'Aéroport, Bromont

AXXA INC.
AGENCE IMMOBILIÈRE
REAL ESTATE AGENCY

TERRAIN À VENDRE

TERRAIN INDUSTRIEL VACANT
167,773 PICA²
PRIX: $2.70 PI²|FT²

- Lot Numéro: 2 928 955
- Zonage:Industriel
- Accès rapide à l'autoroute 10
- Près de IBM,Teledyne,GE Aerospace

PRIX: $450,000.00

Lorne Smart

Courtier Immobilier Agréé | *Certified Real Estate Broker*

Exclusif | Exclusive

514-594-2817

smart@lornesmart.com

s informations ci-haut mentionnées sont basées sur des informations fournies par des sources que nous jugeons fiables, mais pour lesquelles nous n'assumons aucune responsabilité ni garantie. Cette présentation peut être sujette aux erreurs, changements, pré-vente, location ou retraite du marché sans avis. | Statements contained herein are based on information by sources we deem reliable, but for which we assume no responsibility and no warranties are made or implied. This submissions is made subject to errors, omissions, changes, prior sale or lease or withdrawal from the market without notice.

24 Boul. de l'Aéroport, Bromont

AXXA INC.
AGENCE IMMOBILIÈRE
REAL ESTATE AGENCY

TERRAIN À VENDRE

VUE AÉRIENNE

CARTE

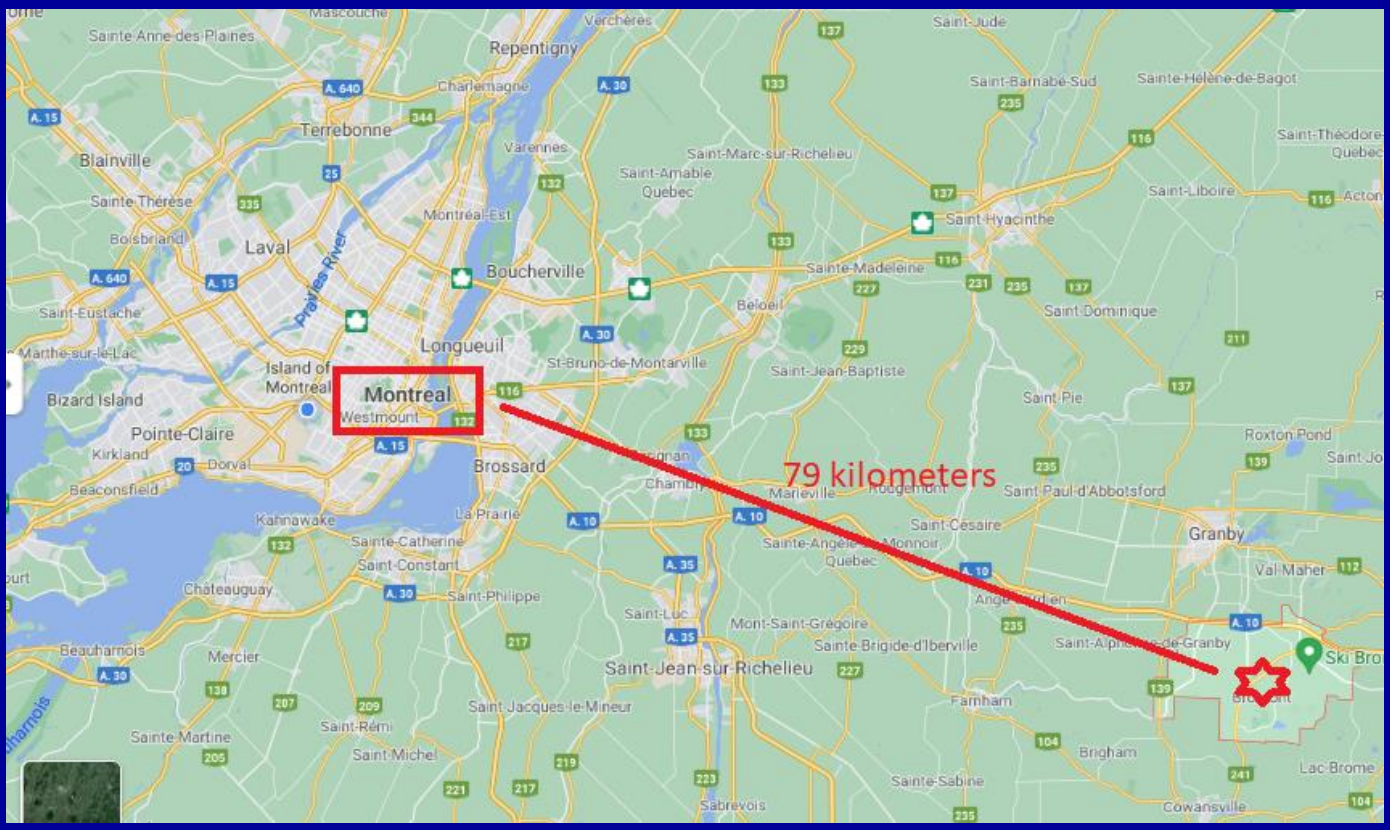

s informations ci-haut mentionnées sont basées sur des informations fournies par des sources que nous jugeons fiables, mais pour lesquelles nous n'assumons aucune responsabilité ni garantie. Cette présentation peut être sujette aux erreurs, changements, pré-vente, location ou retraite du marché sans avis. | Statements contained herein are based on information by sources we deem reliable, but for which we assume no responsibility and no warranties are made or implied. This submissions is made subject to errors, omissions, changes, prior sale or lease or withdrawal from the market without notice.

24 Boul. de l'Aéroport, Bromont

AXXA INC.
AGENCE IMMOBILIÈRE
REAL ESTATE AGENCY

TERRAIN À VENDRE

CERTIFICAT DE LOCALISATION

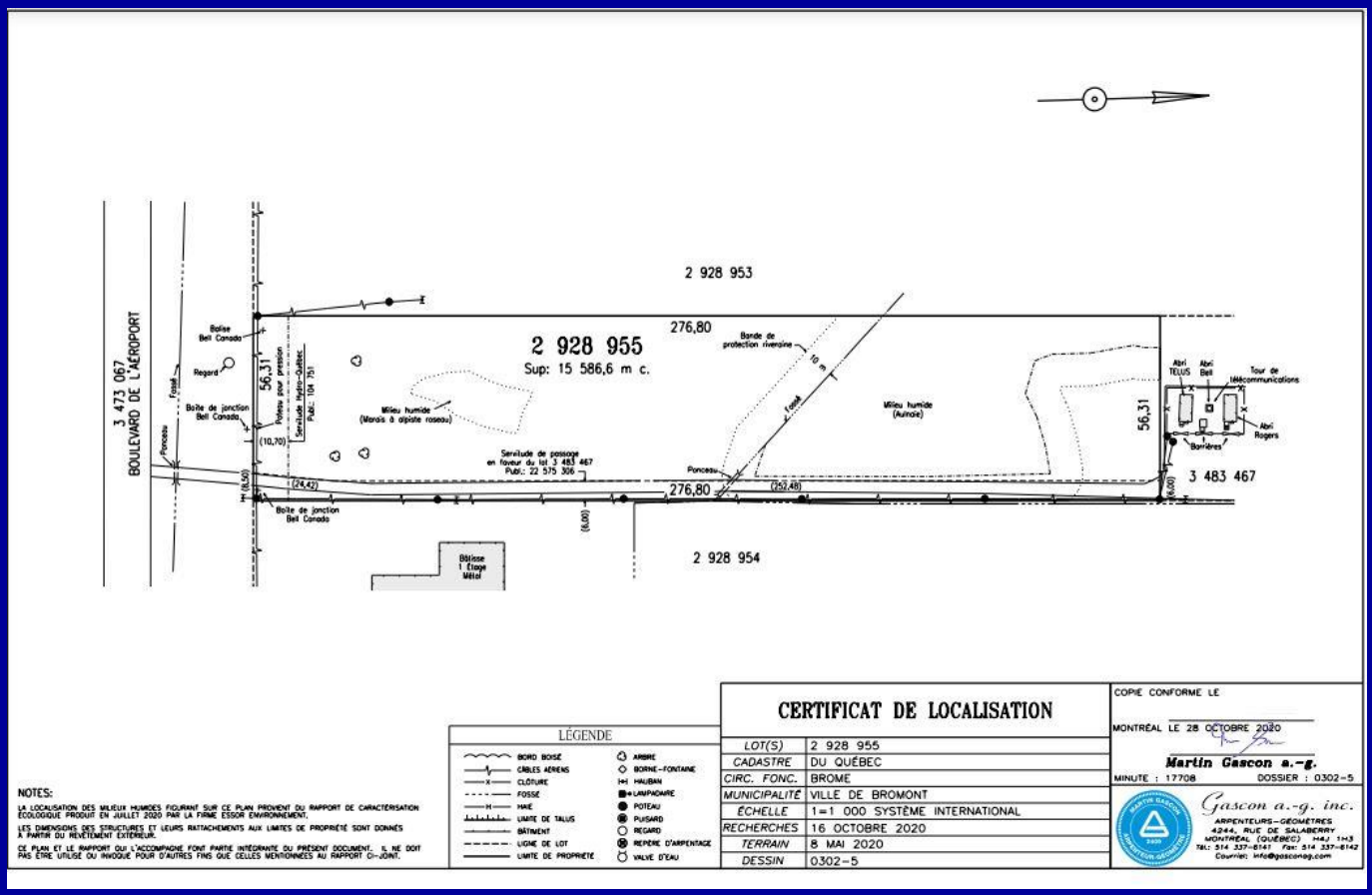

Lorne Smart

Courtier Immobilier Agréé | *Certified Real Estate Broker*

Exclusif | Exclusive

514-594-2817

smart@lornesmart.com

5760 Royalmount, bureau 201
Montréal (Québec) H4P 1K5 **Tel:** 514-341-2222
www.axxa.ca

s informations ci-haut mentionnées sont basées sur des informations fournies par des sources que nous jugeons fiables, mais pour lesquelles nous n'assumons aucune responsabilité ni garantie. Cette présentation peut être sujette aux erreurs, changements, pré-vente, location ou retraite du marché sans avis. | Statements contained herein are based on information by sources we deem reliable, but for which we assume no responsibility and no warranties are made or implied. This submissions is made subject to errors, omissions, changes, prior sale or lease or withdrawal from the market without notice.