ZIELONE
Zakrzewo

ul. Długa, Zakrzewo	Kondygnacja: **1 piętro**	Powierzchnia: **53,23 m²**	Liczba pokoi: **2**

KARTA LOKALU MIESZKALNEGO
MIESZKANIE M.105 - PIĘTRO

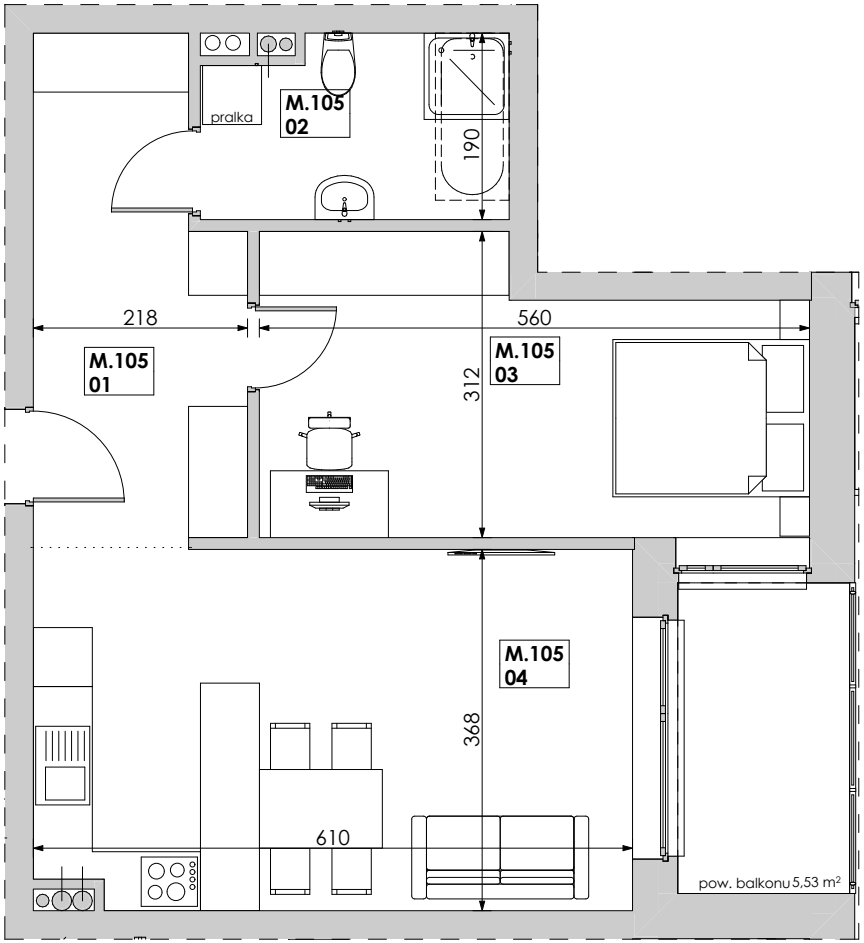

Lokal nr	Nr pom.	Nazwa pomieszczenia	Powierzchnia użytkowa	Wys.	Kubatura	Kond.
M.105						
	01	komunikacja	10,13	266	26,95	1. piętro
	02	łazienka	5,61	266	14,92	1. piętro
	03	pokój	15,29	266	40,68	1. piętro
	04	pokój dz.+aneks.k.	22,20	266	59,05	1. piętro
			53,23 m²		**141,60 m³**	

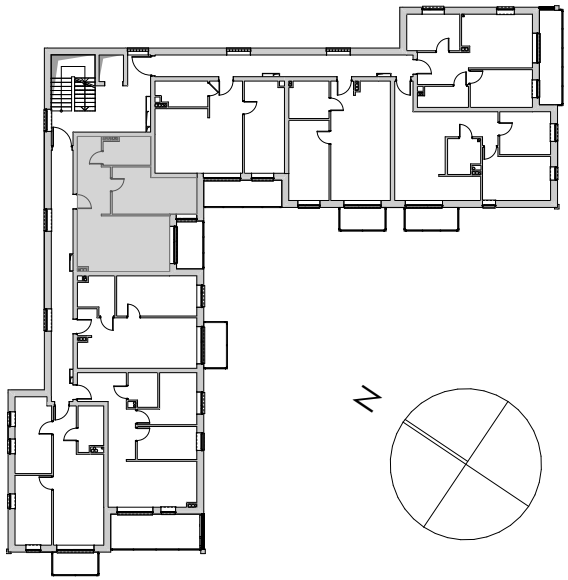

Quertos

Biuro sprzedaży:
Quertos Sp. z o.o. Sp.K. Wysogotowo, ul. Bukowska 10a, 62-081 Przeźmierowo
+48 572 300 300 www.zielonezakrzewo.pl

ZIELONE Zakrzewo