kab'inn

kab'inn life

vivre, tout simplement.

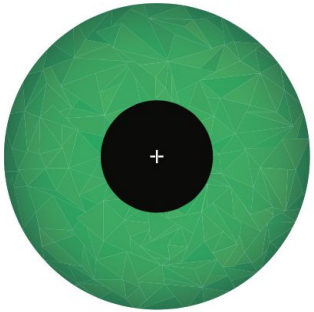

BIGSEE
TOURISMDESIGN
AWARD 2020
WINNER

Vivre,
pour de vrai.

La tiny house kab'inn life a été conçue pour être un véritable espace de vie, un chez-soi. Il ne s'agit pas d'un lieu où on habite, il s'agit d'une maison où l'on vit simplement, proche de soi, proche de la nature, sans superflu mais sans compromis.

Minimaliste et ouverte sur l'extérieur, elle offre le confort pour vivre au quotidien, en famille.

Informations générales.

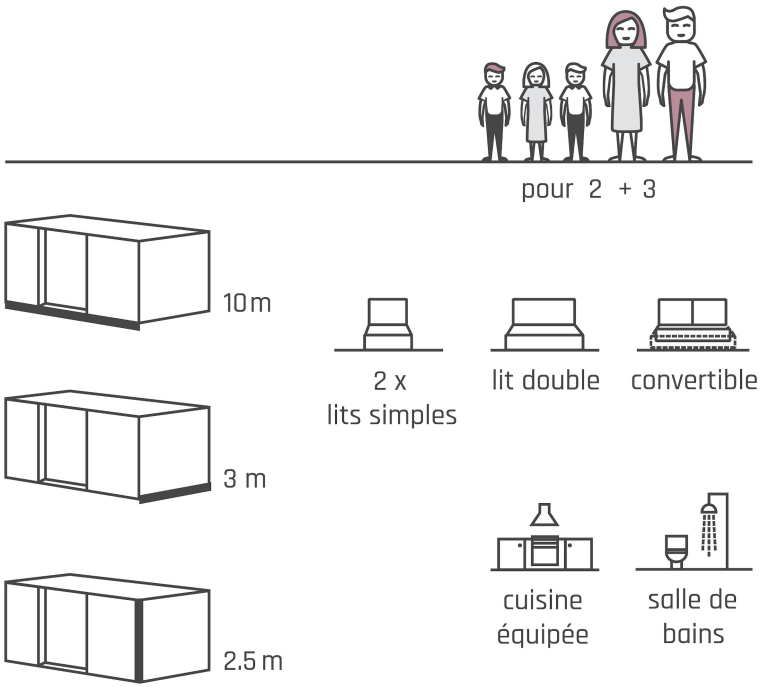

Plan.

Pour une aménagement différent, merci de nous contacter :
hello@kab'inn.com

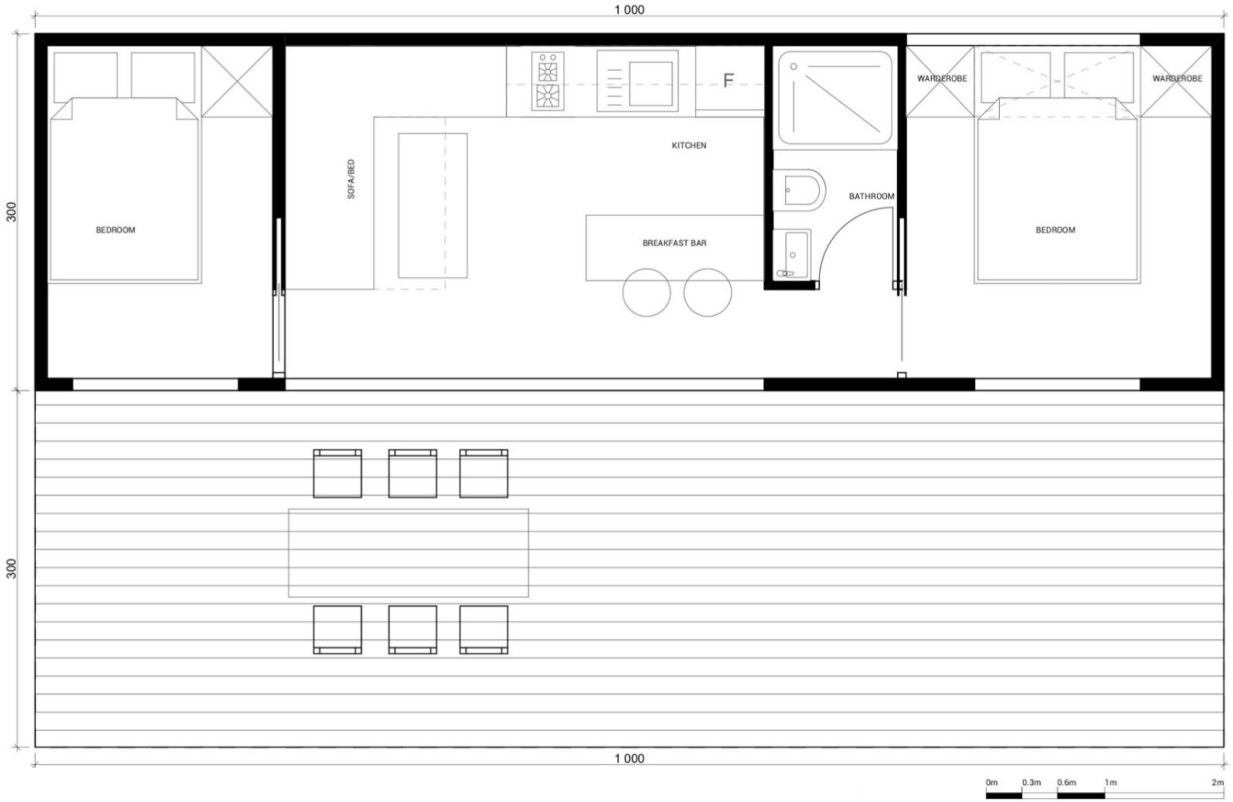

Coup d'oeil.

Spacieuse

Deux chambres séparées, une grande cuisine, un vrai salon

Lumineuse

Larges ouvertures sur chaque façade,
Double vitrage en aluminium

Durable

Protection antifongique, hydrofuge, ignifuge,
Huiles naturelles

Solide

Structure et bardage en épicéa certifié KVH®

Equipée

Machine à laver, four, rangements multiples, convertible...

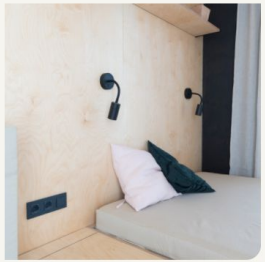

Confortable

Isolation thermique avec parois respirantes, radiateurs infrarouges

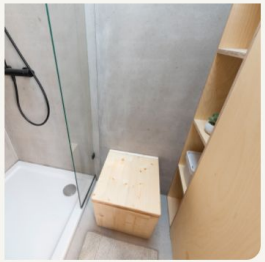

Ecologique

Salle de bain en fibrociment, grande douche et toilettes sèches

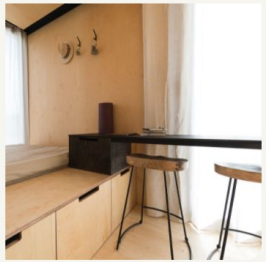

Relaxante

Zones de détente : bar, bancs intérieur et extérieur, brasero en option

Structure générale.

Caractéristiques	Garantie	Options
Châssis double essieu protégé peinture noire mate	5 ans	
8 pieds de support en acier	5 ans	Vis de fondations
Structure bois épicéa certifié KVH®	5 ans	Mélèze de Sibérie
Bardage bois épicéa extérieur certifié KVH®, traité et huilé	2 ans	Mélèze de Sibérie
Arêtes et salle de bain en bois fibrociment		
Isolation thermique murs, sols, toit en laine minérale 6cm	5 ans	
Parois respirantes + membrane d'étanchéité	5 ans	
Double vitrage aluminium	2 ans	Triple vitrage
Réseau électrique		Panneaux photovoltaïques
Sorties eaux grises		

Couleurs.

Couleurs huile naturelle
bardage extérieur

naturel

noir

gris

rouille

Couleurs fibrociment
intérieur et extérieur

sable

anthracite

gris

argile

Aménagement.

Caractéristiques	Options
Eclairage intérieur et extérieur	
Douche 90cm x 90cm	
Chauffe-eau Ariston	
Toilettes sèches *Lécopot*	
1 Lit double king-size + 2 lits superposés	Canapé convertible 2 personnes
Espace salon/dîner + table bar + 2 chaises	
Cuisine équipée : réfrigérateur + plaque vitrocéramique 2 foyers, four	Machine à laver
Radiateurs infrarouges	Radiateurs électriques, poêle à bois
Rangements multiples	
Rideaux en lin	Stores et moustiquaires
Banc intérieur et extérieur	Brasero

Tarifs et livraison.

Tarif de base HT, maison clés en mains
59 460 EUR

Tarifs des options
À venir, nous contacter

Livraison
Sous 8 mois maximum après commande

Pour toute demande spécifique : hello@kab-inn.com

Transport.

Délai de livraison
Environ 10 jours en Europe

Coût
Varie selon la destination, nous contacter pour estimation
Coût réel facturé, aucune marge réalisée sur le transport

Un projet, une question ?

Ecrivez-nous
hello@kab-inn.com

Appelez-nous
Jonathan : +33 6 49 47 46 49
Stéphanie : +33 7 77 91 08 94

Rencontrez-nous
Le Creusot, Bourgogne

Visitez la kab'inn joy
Pierrefite-sur-loire, Bourgogne

“ Posséder moins. Profiter plus. C’est aussi simple que cela. ”

Joshua Becker