Maha—

Graphic & Ui designer

Who?

Young designer

Fast thinker

Cat lover

Tea drinker

CV

Most notable work

Freelancing since 2016

January 2019 _ 3 months mission for Cobiz,
a startup powered by Orange
February 2018 to now _ Freelance for Wolfox
2017 _ 6 months freelance for CreativLink
2016 _ 1 and a half years in BETC

Workshops I've took part in

2016 _ Typography with Bruno Savin
2016 _ Branding with the prefecture of Nantes
2015 _ Illustration with Antoine Corbineau
2015 _ Typography with Christophe Badani
2014 _ Graphic design with Louise Holloway
2014 _ Animation with David Lino

Workshops I've conducted

2018 _ 45 min talk about UI trends for IronHack during the Tech festival
2018 _ Branding with the Street Designers' team
2018 _ Website design with a few clients
2019 _ "How to maintain your website" with the Masteris team

Education

2011-2016 _ Web and multimedia art direction master at ECV Atlantique

Skills

Ui/visual design, Ux design, Art direction, Branding, Illustrator, InDesign, Photoshop, After Effects, Premiere, Sketch, Adobe XD, Figma and Webflow.

Language

Fluent in French, English and Arabic.

How I can help you

As an Ui and graphic designer, I help my clients with everything from branding to product design. I've had the pleasure to collaborate with different types of clients working across a variety of B2C & B2B industries in France and across the globe.

I've been working as a freelancer since 2016, and I am always open to new interesting projects!

While I am a very independent and reliable designer, I am also used to adapting to the clients methods and needs, while still always bringing my own personal touch. I can communicate the key aspects of a project to all kinds of teams, may they be marketers, investors or developers.

I always supervise my projects from the first doodle to the finished product, making sure every step of the way is as perfect as can be.

I am familiar with working in an agile & scrum environment, and in my opinion, prototyping and wire-framing is the way to go.

Even though I thoroughly enjoy keeping up with the latest design trends, I do not impose them to my clients unless they actually improve the product.

At Betc

Graphic designer
Copy-writer
UI designer

2016-2017

Skyteam stories

Design, artistic direction and development of the personalized travel site Skyteam Stories.

International | UI/UX | Copy-writing | Travel

Skyteam

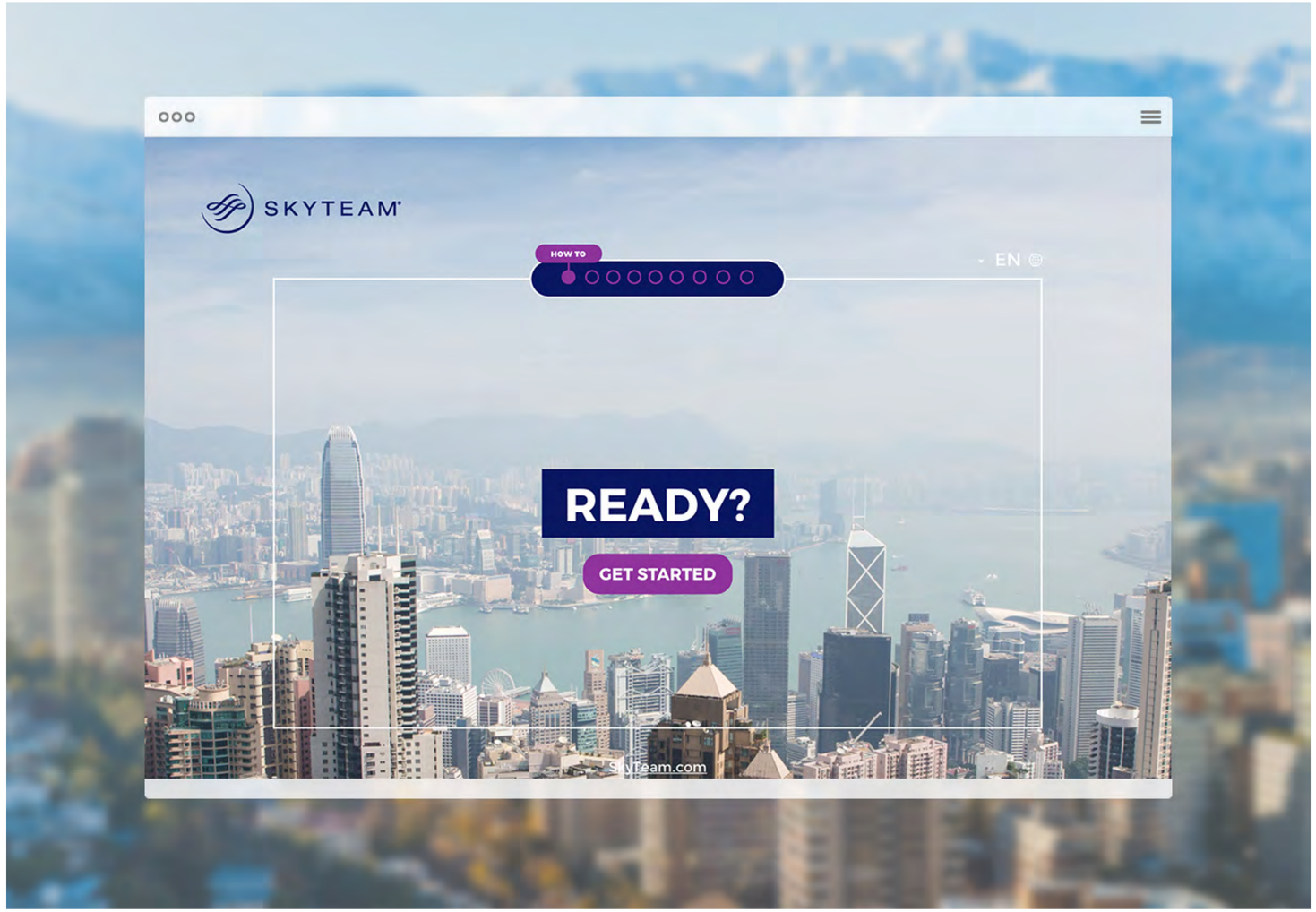
SKYTEAM
HOW TO
EN
READY?
GET STARTED
Skyteam.com

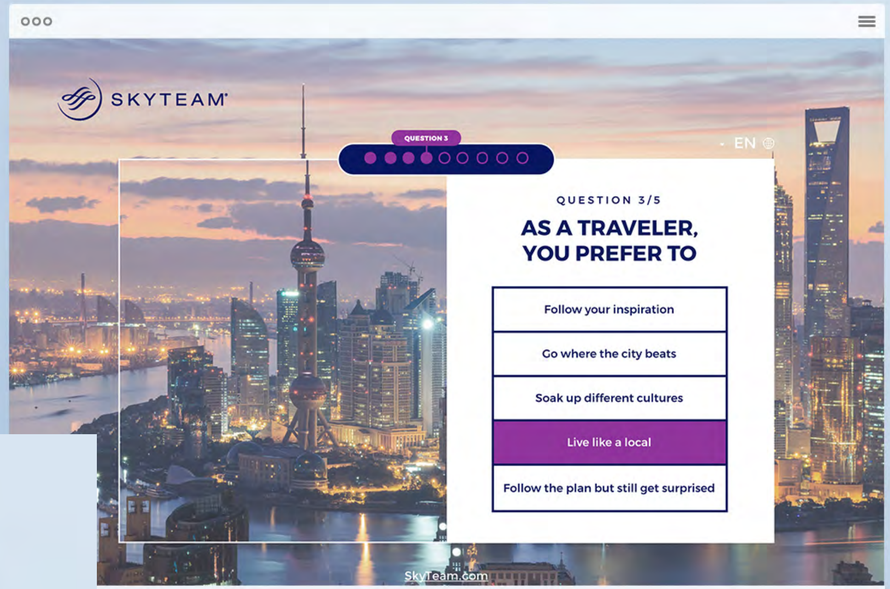
SKYTEAM
QUESTION 3
EN
QUESTION 3/5
AS A TRAVELER, YOU PREFER TO
Follow your inspiration
Go where the city beats
Soak up different cultures
Live like a local
Follow the plan but still get surprised
SkyTeam.com

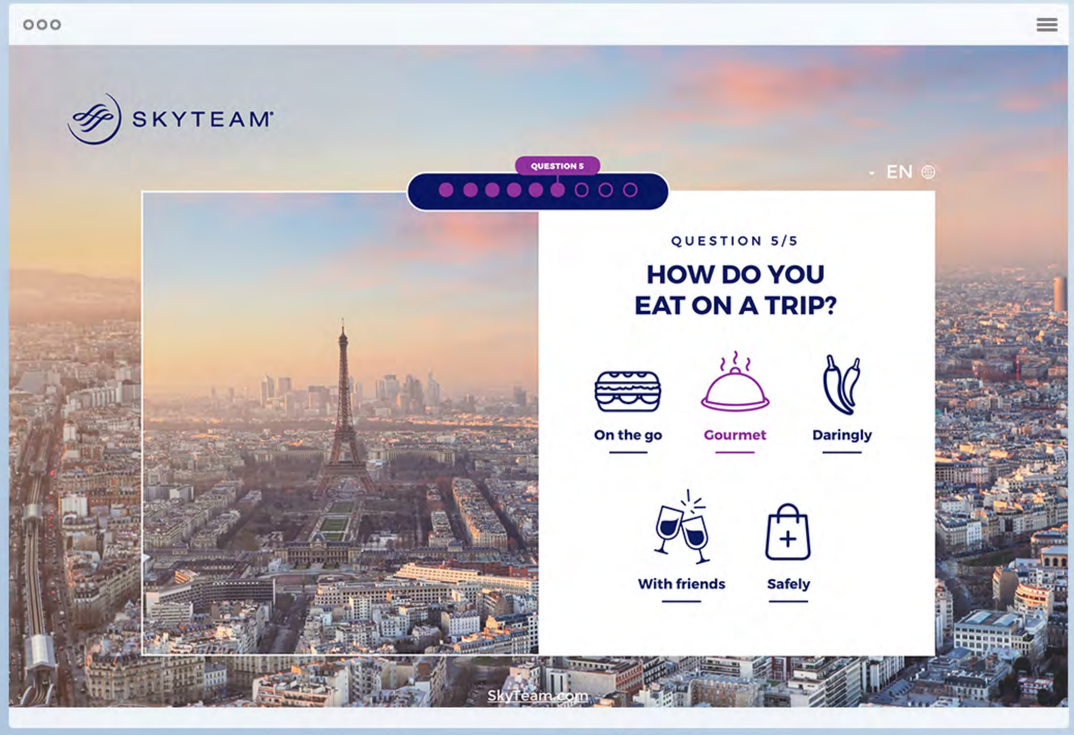
SKYTEAM
QUESTION 5
EN
QUESTION 5/5
HOW DO YOU EAT ON A TRIP?
On the go
Gourmet
Daringly
With friends
Safely
SkyTeam.com

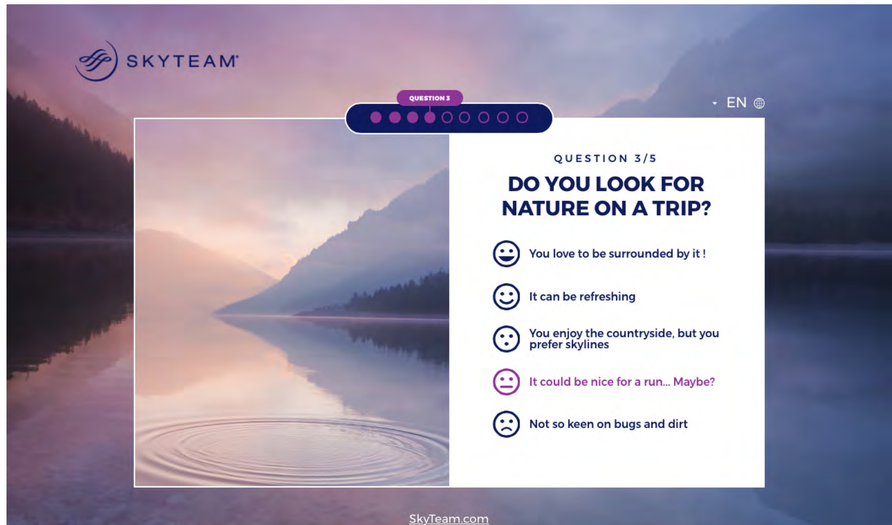
SKYTEAM
QUESTION 3
EN
QUESTION 3/5
DO YOU LOOK FOR NATURE ON A TRIP?
You love to be surrounded by it !
It can be refreshing
You enjoy the countryside, but you prefer skylines
It could be nice for a run... Maybe?
Not so keen on bugs and dirt
SkyTeam.com

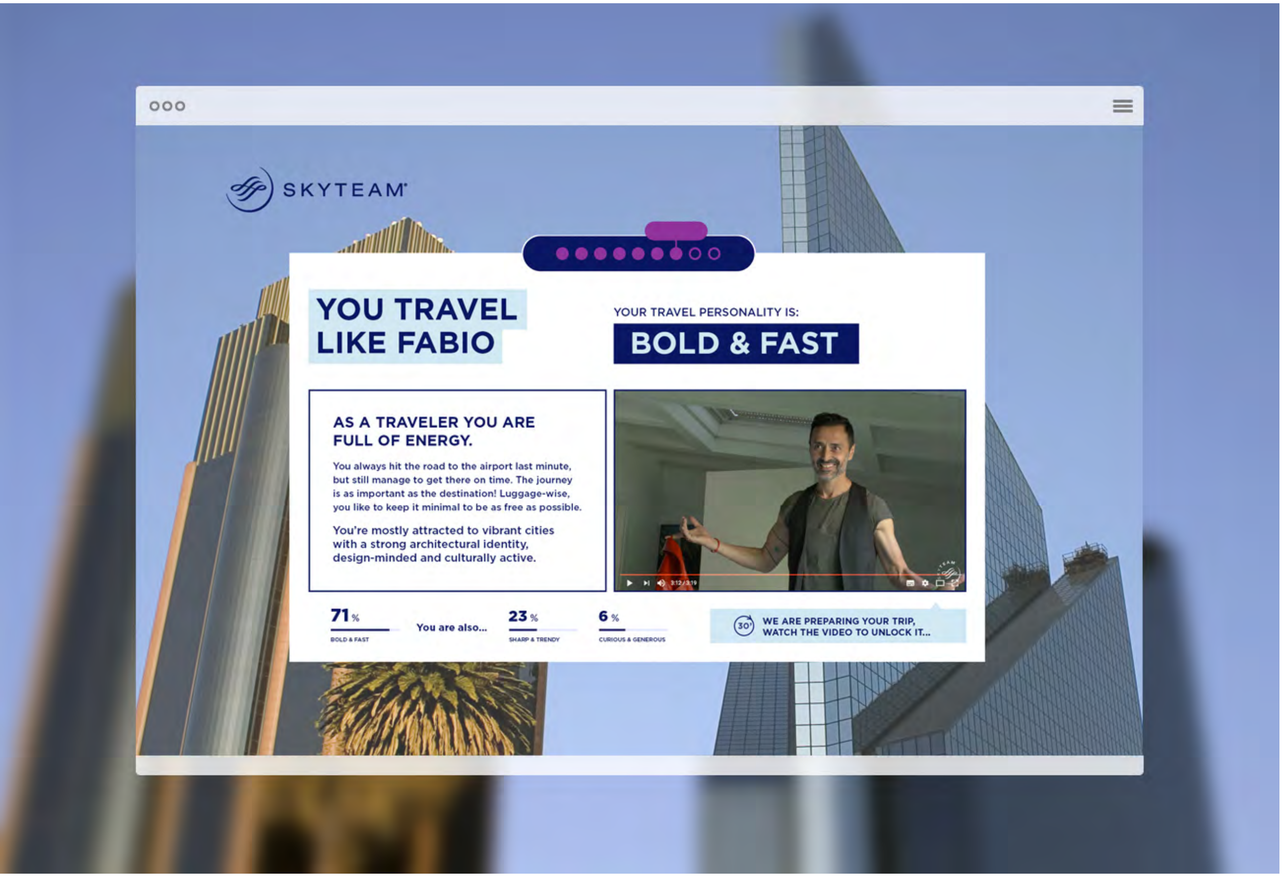
SKYTEAM
YOU TRAVEL LIKE FABIO
YOUR TRAVEL PERSONALITY IS:
BOLD & FAST
AS A TRAVELER YOU ARE FULL OF ENERGY.
You always hit the road to the airport last minute, but still manage to get there on time. The journey is as important as the destination! Luggage-wise, you like to keep it minimal to be as free as possible.
You're mostly attracted to vibrant cities with a strong architectural identity, design-minded and culturally active.
71 %
BOLD & FAST
You are also...
23 %
SHARP & TRENDY
6 %
CURIOUS & GENEROUS
30"
WE ARE PREPARING YOUR TRIP, WATCH THE VIDEO TO UNLOCK IT...

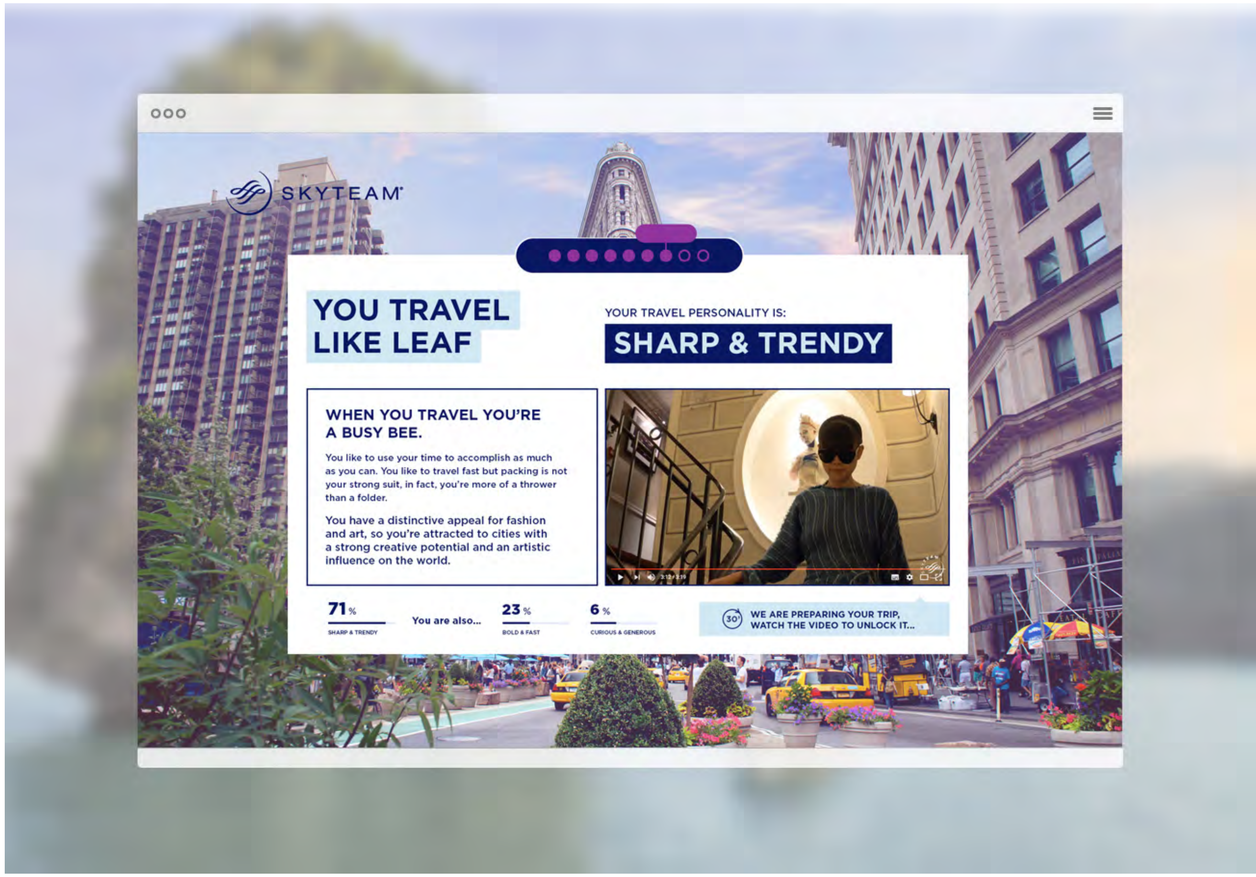
SKYTEAM
YOU TRAVEL LIKE LEAF
YOUR TRAVEL PERSONALITY IS:
SHARP & TRENDY
WHEN YOU TRAVEL YOU'RE A BUSY BEE.
You like to use your time to accomplish as much as you can. You like to travel fast but packing is not your strong suit, in fact, you're more of a thrower than a folder.
You have a distinctive appeal for fashion and art, so you're attracted to cities with a strong creative potential and an artistic influence on the world.
71 %
SHARP & TRENDY
You are also...
23 %
BOLD & FAST
6 %
CURIOUS & GENEROUS
30"
WE ARE PREPARING YOUR TRIP, WATCH THE VIDEO TO UNLOCK IT...

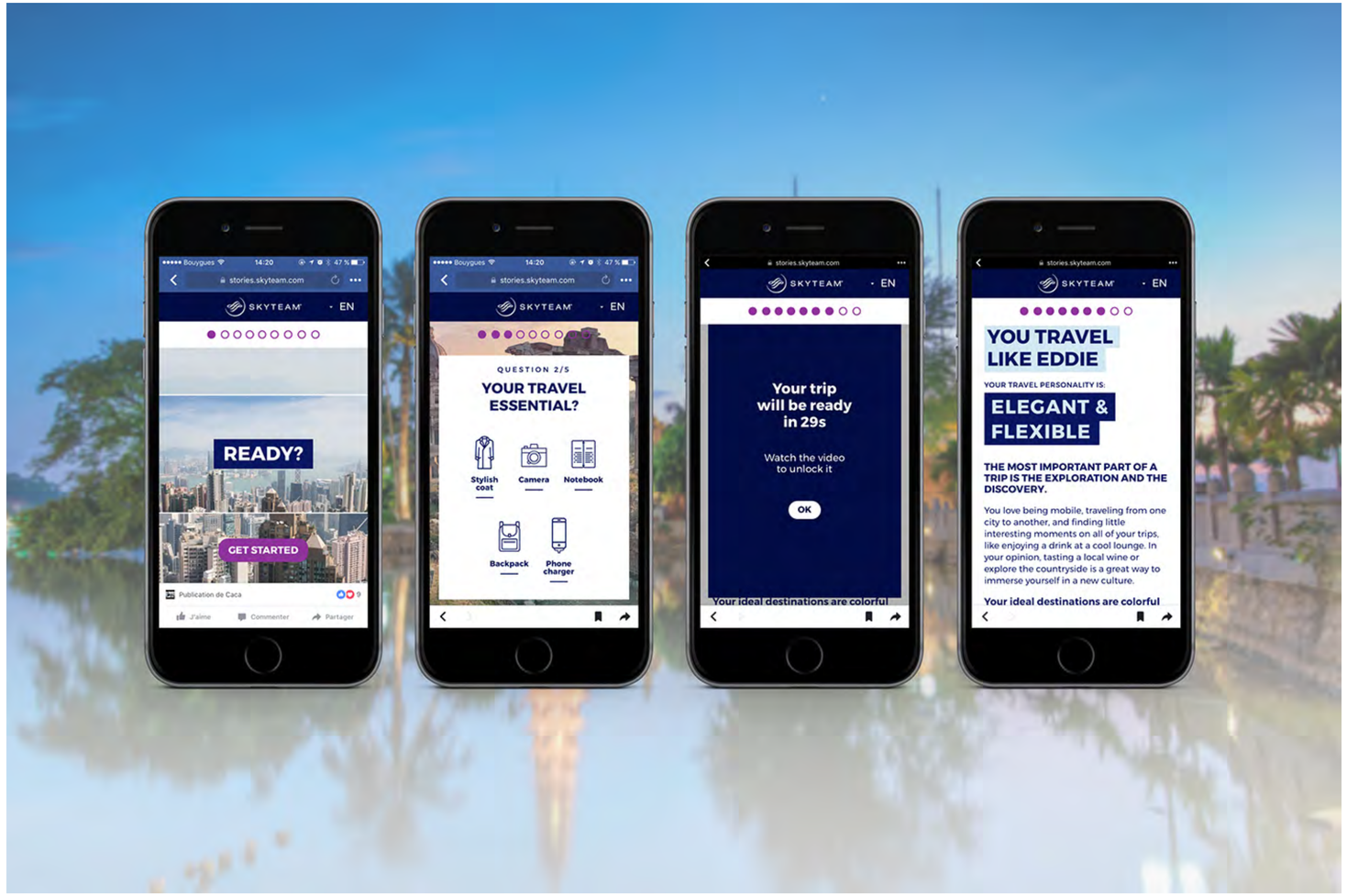
stories.skyteam.com
SKYTEAM
EN
READY?
GET STARTED
QUESTION 2/5
YOUR TRAVEL ESSENTIAL?
Stylish coat
Camera
Notebook
Backpack
Phone charger
Your trip will be ready in 29s
Watch the video to unlock it
OK
YOU TRAVEL LIKE EDDIE
YOUR TRAVEL PERSONALITY IS:
ELEGANT & FLEXIBLE
THE MOST IMPORTANT PART OF A TRIP IS THE EXPLORATION AND THE DISCOVERY.
You love being mobile, traveling from one city to another, and finding little interesting moments on all of your trips, like enjoying a drink at a cool lounge. In your opinion, tasting a local wine or explore the countryside is a great way to immerse yourself in a new culture.
Your ideal destinations are colorful

Freelance

2016-now

Graphic designer

UI/UX designer

The people hostel

France Hostel

Prototyping and design of the website of a hostel. Creation with the team’s developer of an Android application on a terminal touchscreen for customer registration.

Workshops with the client’s team to help them understand the functioning and maintaining of a website.

Landing page | UI/UX | Android | App design

the people hostel
BOOK HERE!
ONE HOSTEL, BY THE PEOPLE,
FOR THE PEOPLE
BOOK NOW
SCROLL DOWN
the-people-hostel.webflow.io

the people hostel

OUR PROCESS

JOIN US NOW!

LE CASTING

Titre

- love candy canes
- Cake carrot cake oat
- Cake cookie gummies.
- Chocolate bar cake carrot cake cupcake muffin donut dragée
- I love. Cake I love fruitcake.

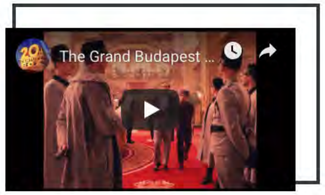

CANDIDATURE LIBRE

- *Lorep ipsum chavakir*
- *Lorep ipsum chavakir*
- *Lorep ipsum chavakir*

POSTULER

the people hostel

DES HOSTELS POUR LA GEN Z

DORTOIR 4 / 6 / 8 / 10

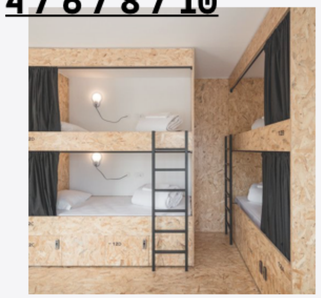

OUR STAFF IS GREAT

Sous phrase du genre drôle

Lorem ipsum dolor sit amet, consectetur adipiscing elit. Suspendisse varius enim in eros elementum tristique. Duis cursus, mi quis viverra ornare, eros dolor interdum nulla, ut commodo diam.

OUR STAFF IS GREAT

Sous phrase du genre drôle

Lorem ipsum dolor sit amet, consectetur adipiscing elit. Suspendisse varius enim in eros elementum tristique. Duis cursus, mi quis viverra ornare, eros dolor interdum nulla, ut commodo diam.

OUR STAFF IS GREAT

Sous phrase du genre drôle

Lorem ipsum dolor sit amet, consectetur adipiscing elit. Suspendisse varius enim in eros elementum tristique. Duis cursus, mi quis viverra ornare, eros dolor interdum nulla, ut commodo diam.

WAOUW

- *Lorep ipsum chavakir*
- *Lorep ipsum chavakir*
- *Lorep ipsum chavakir*

the people hostel

BOOK HERE!

BECAUSE WE CAN HELP,
LIKE, FOR REAL THOUGH

BOOK NOW

SCROLL DOWN

the people hostel

Lorep ipsum intro

GET THAT SWEET NEWSLETTER!

Enter your email

SUBMIT

Lorep ipsum intro

the people hostel

Lorep ipsum introduction

ACTUS PROJETS

Témoignage

Léa H. 26 yo

- Lorep ipsum chavakir orep ipsum chavakir ep ipsum chavakir !

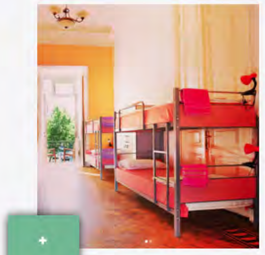

EVENT 03/10/18

Event 2

- Lorep ipsum

青 & 赤

Event I

- Lorep ipsum chavakir Lorep ipsum chavakir orep ipsum chavakir
- Lorep ipsum chavakir
- Lorep ipsum chavakir
- Lorep ipsum chavakir

DISCOVER

EVENT
03/10/18

PROMOTION
1 PETIT DEJEU
OFFERT

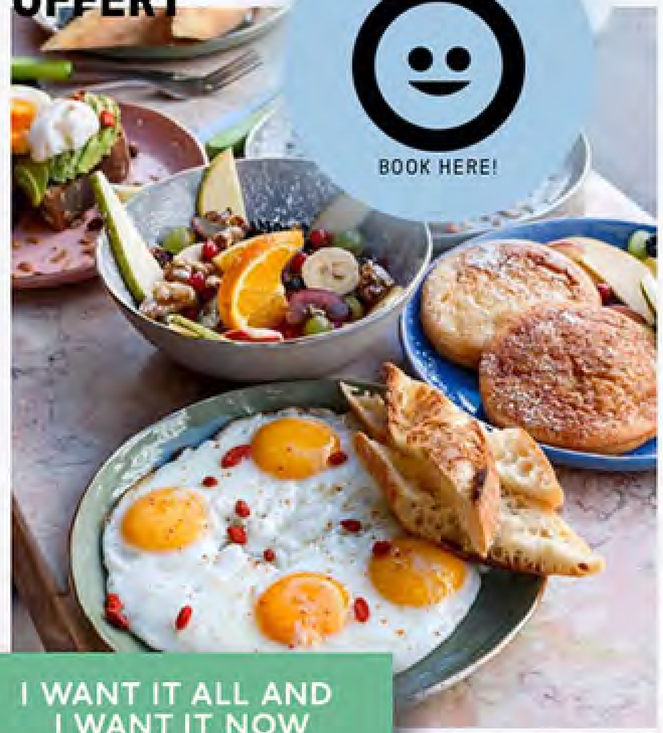

I WANT IT ALL AND
I WANT IT NOW

LES 2 ALPES
COMING SOON
04/12/2018

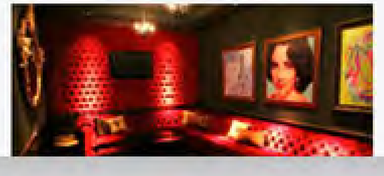

< BACK
RÉSERVATION
Chambre 400.04
Chambre 400.04
Chambre 400.04
C'EST GOOD

WELCOME
Sous-titre
QR Code
Je veux réserver
COMING SOON
Français / English / Español / 中文
the people hostel

Masteris

Conception and design with Masteris, a subsidiary of SNCF.

Rework of their website following their new identity.

Landing page | UI/UX | Brochure | Railway

SNCF

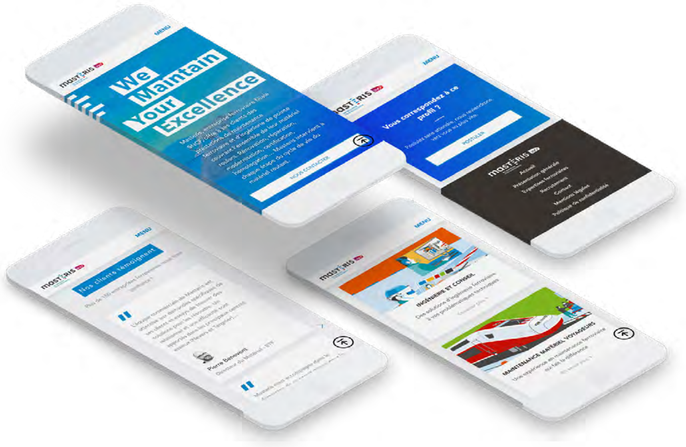

masteris SNCF
WE MAINTAIN YOUR EXCELLENCE

ENTREPRISE › EXPERTISES › ACTUALITÉS › RECRUTEMENT CONTACT

Les bureaux de Masteris

Saint-Denis
Campus Campra
SNCF
4 Rue André
Campra, 93212
Saint-Denis
4 POSTES VACANTS

Rennes
Rue des Champs
Ruffaux St Jacques
de la Lande,
35092 Rennes
1 POSTE VACANT

Strasbourg
26 Rue du Rempart,
67000 Strasbourg
1 POSTES VACANTS

Lille
55 Place Rihour,
59800 Lille
11 POSTES VACANTS

Tours
Hub Coworking
4 rue Gambetta,
37000 Tours

VOIR NOS OFFRES D'EMPLOI

Français ›

masteris SNCF
WE MAINTAIN YOUR EXCELLENCE

ENTREPRISE › EXPERTISES › RECRUTEMENT ÉVÉNEMENTS CONTACT FR ›

Maintenance et ingénierie ferroviaire

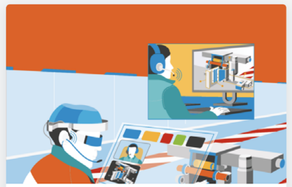

INGÉNIERIE ET CONSEIL
Des solutions d'ingénierie ferroviaire à vos problématiques techniques
En savoir plus ›

MAINTENANCE MATÉRIEL VOYAGEURS
Une expérience en maintenance ferroviaire qui fait la différence
En savoir plus ›

MAINTENANCE LOCOMOTIVES
Une disponibilité sans faille de votre matériel roulant
En savoir plus ›

RÉNOVATION & MODERNISATION

PIÈCES DE RECHANGE

masteris SNCF
WE MAINTAIN YOUR EXCELLENCE

ENTREPRISE > EXPERTISES > ACTUALITÉS > RECRUTEMENT CONTACT FR >

Nous sommes Masteris

Une équipe d'experts en maintenance ferroviaire

Masteris, entreprise ferroviaire filiale SNCF, offre à ses clients des prestations de maintenance ferroviaire et d'ingénierie de pointe couvrant l'ensemble de leur matériel roulant.

L'engagement
Une relation client valorisée

L'agilité
Une structure flexible

La maîtrise
Une équipe d'experts

La proximité
Rapidité d'intervention

NOUS CONTACTER

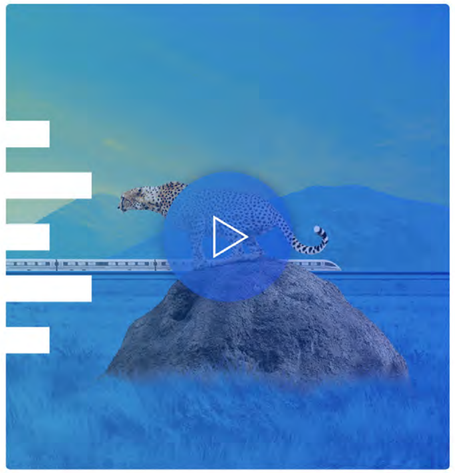

See live!

Street designers

Branding of the new identity
of the Street Designers.

Design of their new website.

One-day workshop working
on the branding with the team.

Landing page | UI/UX | Branding | Street art

Street Designers

STREET DESIGNERS

ACCUEIL PRESTATIONS LA TEAM PORTFOLIO CONTACT BLOG 01 40 12 93 29

NOUS SOMMES *STREET DESIGNERS*, À VOTRE SERVICE

Street, car c'est à la rue que nous devons notre premier amour pour la peinture, pour l'art et la création en général. La rue est un musée à ciel ouvert, un laboratoire où les cultures se dessinent, les individus se mélangent, où s'inventent les tendances de demain.

Designers, car de cet amour est née notre vocation : démocratiser l'art urbain, vous faire partager notre passion et vivre ensemble un moment créatif inoubliable.

Venez découvrir nos prestations, faire connaissance avec notre équipe ou voir ce que nous avons créé ou écrit dernièrement.

STREET DESIGNERS

ACCUEIL PRESTATIONS LA TEAM PORTFOLIO CONTACT BLOG 01 40 12 93 29

ANIMATION

PRESTATIONS ÉVÉNEMENTIELLES - TEAM BUILDING

TEAM BUILDING
OEUVRES PARTICIPATIVES
BAR À CUSTO
DIGITAL ART
PHOTOCALL
STREET ART TOUR

EN SAVOIR PLUS

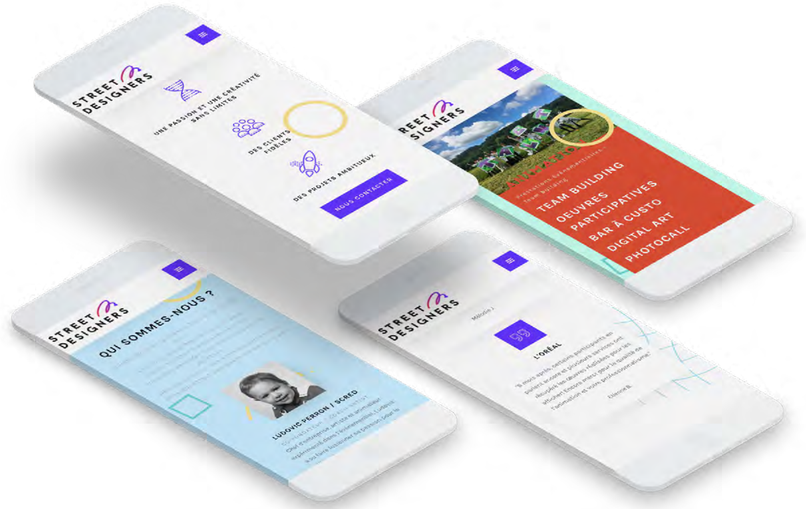

TEMPLATE TO GET STARTED

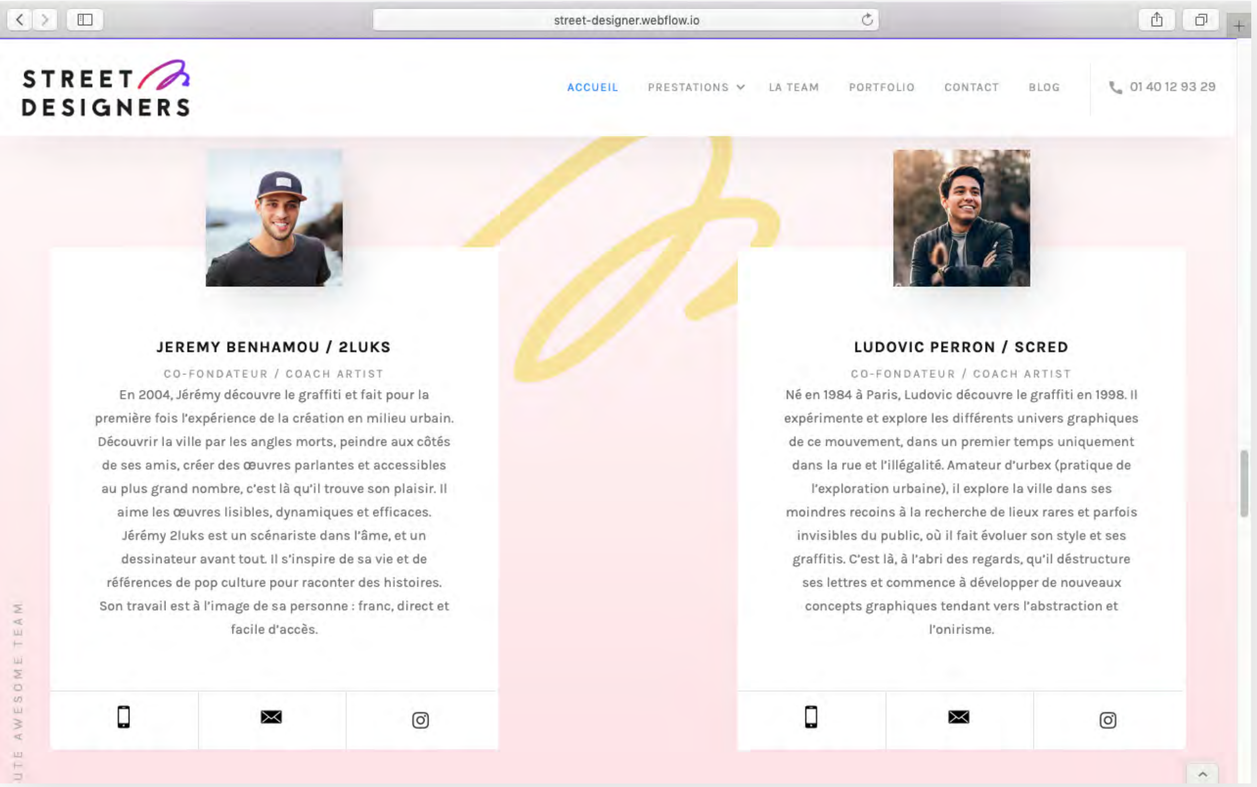
street-designer.webflow.io
STREET DESIGNERS
ACCUEIL
PRESTATIONS
LA TEAM
PORTFOLIO
CONTACT
BLOG
01 40 12 93 29
JEREMY BENHAMOU / 2LUKS
CO-FONDATEUR / COACH ARTIST
En 2004, Jérémy découvre le graffiti et fait pour la première fois l'expérience de la création en milieu urbain. Découvrir la ville par les angles morts, peindre aux côtés de ses amis, créer des œuvres parlantes et accessibles au plus grand nombre, c'est là qu'il trouve son plaisir. Il aime les œuvres lisibles, dynamiques et efficaces. Jérémy 2luks est un scénariste dans l'âme, et un dessinateur avant tout. Il s'inspire de sa vie et de références de pop culture pour raconter des histoires. Son travail est à l'image de sa personne : franc, direct et facile d'accès.
LUDOVIC PERRON / SCRED
CO-FONDATEUR / COACH ARTIST
Né en 1984 à Paris, Ludovic découvre le graffiti en 1998. Il expérimente et explore les différents univers graphiques de ce mouvement, dans un premier temps uniquement dans la rue et l'illégalité. Amateur d'urbex (pratique de l'exploration urbaine), il explore la ville dans ses moindres recoins à la recherche de lieux rares et parfois invisibles du public, où il fait évoluer son style et ses graffitis. C'est là, à l'abri des regards, qu'il déstructure ses lettres et commence à développer de nouveaux concepts graphiques tendant vers l'abstraction et l'onirisme.
UTE AWESOME TEAM

+334576583
Ludovic Scred
STREET DESIGNERS
ludoscred@streetdesigners.com
Co-fondateur
Pop culture d'entreprise
Let's meet soon!

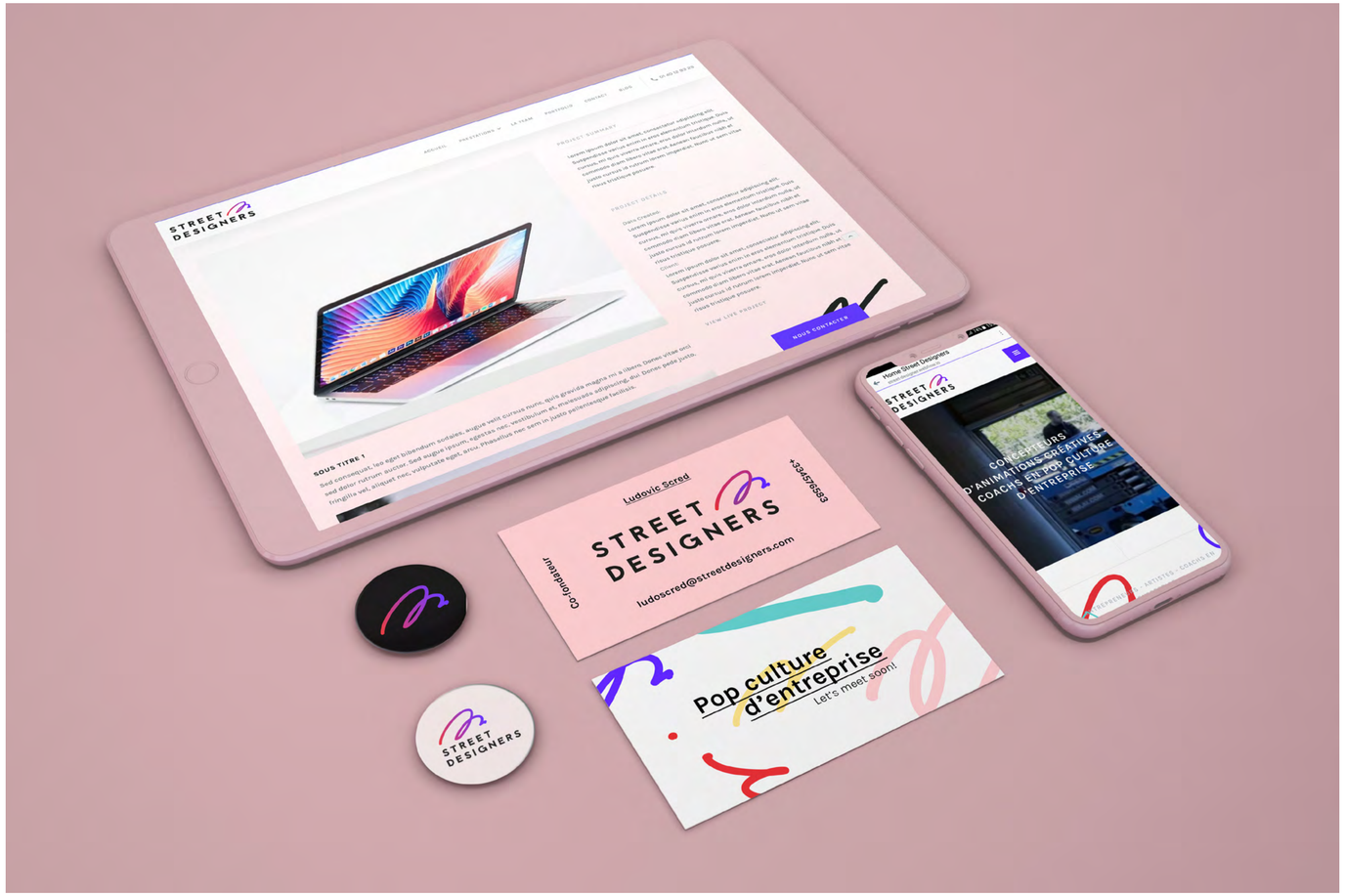
STREET DESIGNERS
Ludovic Scred
STREET DESIGNERS
+33456583
ludoscred@streetdesigners.com
Co-fondateur
Pop culture d'entreprise
Let's meet soon!
CONCEPTEURS D'ANIMATIONS CRÉATIVES COACHS EN POP CULTURE D'ENTREPRISE

Facepoint

Facepoint is a fast growing startup that develops an IA powered face recognition technology. My job was to create a one-page presentation of their brand, as they are not ready yet to disclose the full extent of the product. While very corporate, this website also had to inspire professionalism, technology and a little mystery.

Landing UI/UX Webflow Startup

FACEPOINT

facepoint.co

FACEPOINT®
Picture intelligence

About Partners Contact

OUR TRUSTED PARTNERS

A successful collaboration that's only growing.

NVIDIA INCEPTION PROGRAM

list CEA TECH

READY TO JOIN US?

We love integrating top talent into our team. If you have something special and you're passionate about AML/CTF/OSINT, please contact us!

Contact us

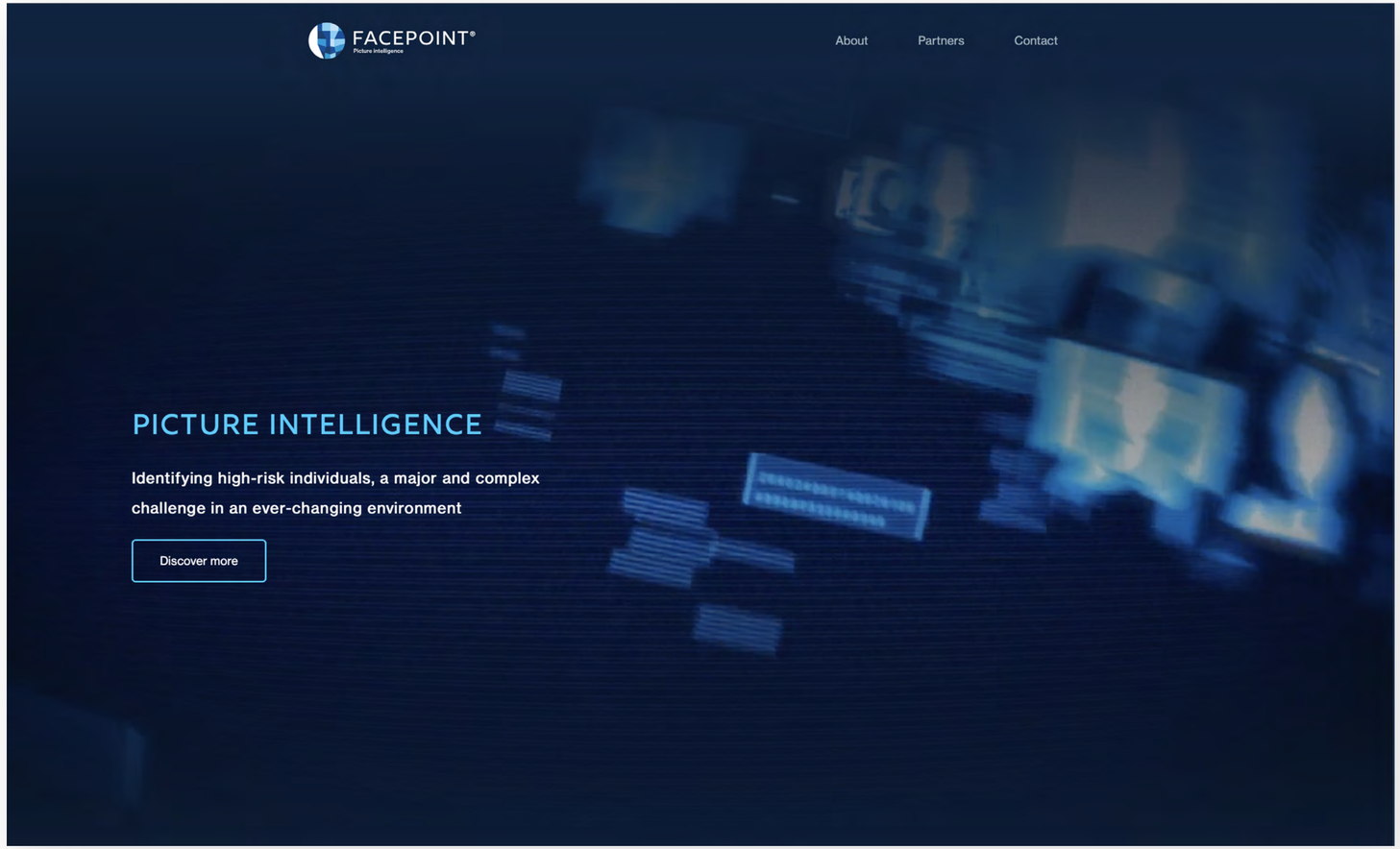
FACEPOINT®
Picture Intelligence
About
Partners
Contact
PICTURE INTELLIGENCE
Identifying high-risk individuals, a major and complex challenge in an ever-changing environment
Discover more

See live!

Cobiz

Cobiz aims to help Orange marketers and local entrepreneurs collaborate on shared missions.

The team contacted me to help develop this platform. For this mission we were following the “agile” way of work. The design team, led by myself, was working in close association with the developers.

Prototype | UI/UX | Agile | Startup

ORANGE

Business Services Cobiz

S'inscrire Se connecter

Plateforme de co-selling

Accélérons ensemble notre développement

Cobiz rapproche des experts talentueux dans le développement et la réalisation de projets communs.

S'inscrire Découvrir

Que fait Cobiz ?

Business Services Cobiz

Mes projets Ma page entreprise

Accueil / Mes projets / **Projet personnalisé**

Projet personnalisé
Pour CANAL (14)

AVEC TOUTE OFFRE OBS

Initié le 2019-10-15 14:58:46

Notre équipe est en cours de recherche pour votre partenaire, nous vous notifierons par mail dès qu'un partenaire aura été trouvé.

Type de projet et délais +

Est-ce un appel d'offre ?
Non

Quelle est l'échéance de réalisation du projet client ?
2019-12-12

Résumé des besoins +

Suivi du projet

- **En recherche partenaire**
- Opportunité acceptée par le partenaire
- En cours
- Projet signé
- Projet déployé

Une question ?

Contactez Cobiz

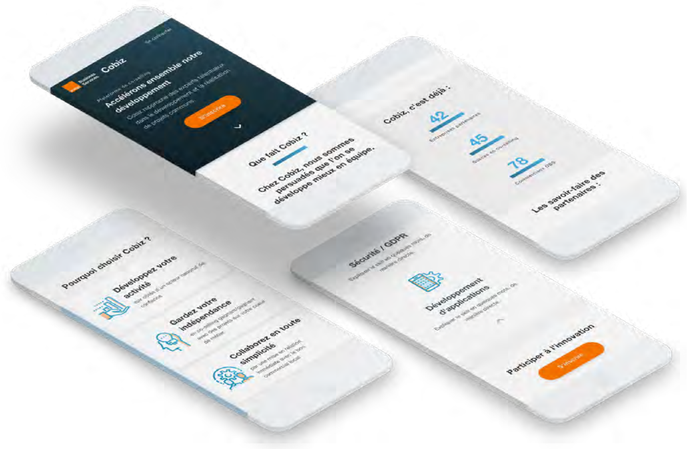

Cobiz

S'inscrire sur Cobiz en 2 minutes

Prénom *

Votre prénom

Nom *

Votre nom

E-mail professionnel *

Votre adresse e-mail

J'accepte les CGU

S'inscrire

développement et la réalisation de projets communs.

S'inscrire Découvrir

Que fait Cobiz ?

Chez Cobiz, nous sommes persuadés que l'on se développe mieux en équipe.

C'est pourquoi notre plateforme a pour ambition de mettre en lien des entreprises du numérique ; les agences web, start-up, développeurs, intégrateurs et autres avec les acteurs de la communauté Orange Business, permettant ainsi à tous d'accéder à de nouveaux marchés et de mener des projets en co-selling.

Pourquoi choisir Cobiz ?

Développez votre activité
aux côtés d'un acteur national de confiance

Gardez votre indépendance
en co-selling gagnant/gagnant avec des projets sur votre coeur de métier

Collaborez en toute simplicité
par une mise en relation immédiate avec le bon commercial local

Comment ça marche ?

1

Faites connaitre votre savoir-faire
avec votre page entreprise en visibilité de nos commerciaux.

2

Rejoignez la communauté
en signant la charte de valeur et d'usage Cobiz.

3

Recevez des opportunités qualifiés
en adhérence avec votre savoir-faire et votre territoire commercial.

4

Valorisez vos collaborations
en capitalisant sur les recommandations de nos commerciaux.

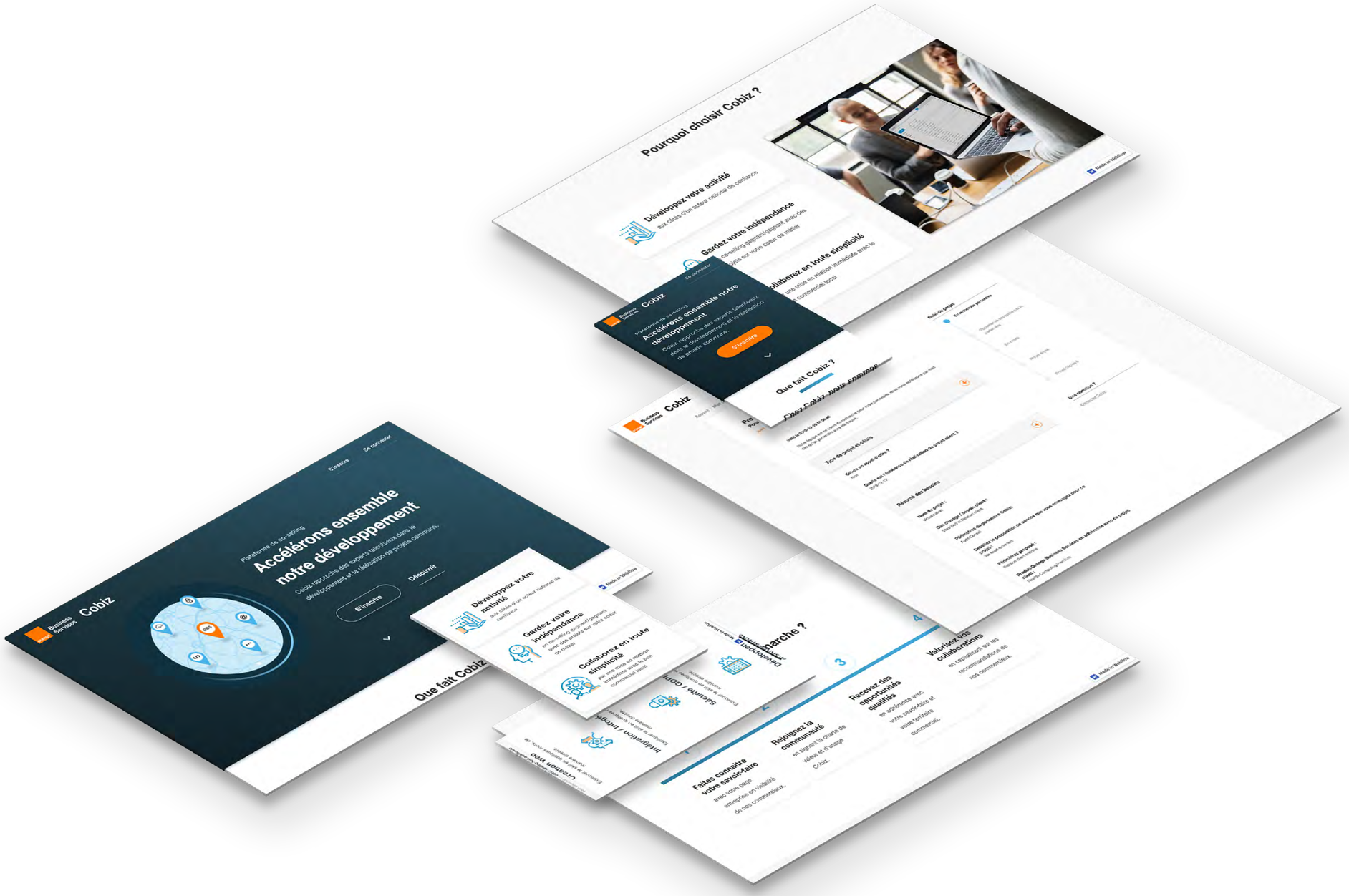
Pourquoi choisir Cobiz ?
Développez votre activité
Gardez votre indépendance
Collaborez en toute simplicité
Cobiz
Accélérons ensemble notre développement
S'inscrire
Que fait Cobiz ?
Découvrir
Comment ça marche ?
Faites connaître votre savoir-faire
Rejoignez la communauté
Recevez des opportunités qualifiées
Valorisez vos collaborations

See live!

Pro-pal

Pro-pal is a French platform that aims to give the best freelancers working in the data industry an easy way to handle their work. I was working on a UI UX team to deliver the frontend, so all the screens of the platform, as well as the landing page of the product. The goal was to have a product that delivered its promises, while looking beautiful and offering a clear user experience.

Wireframe | UI/UX | Platform

Wolfox

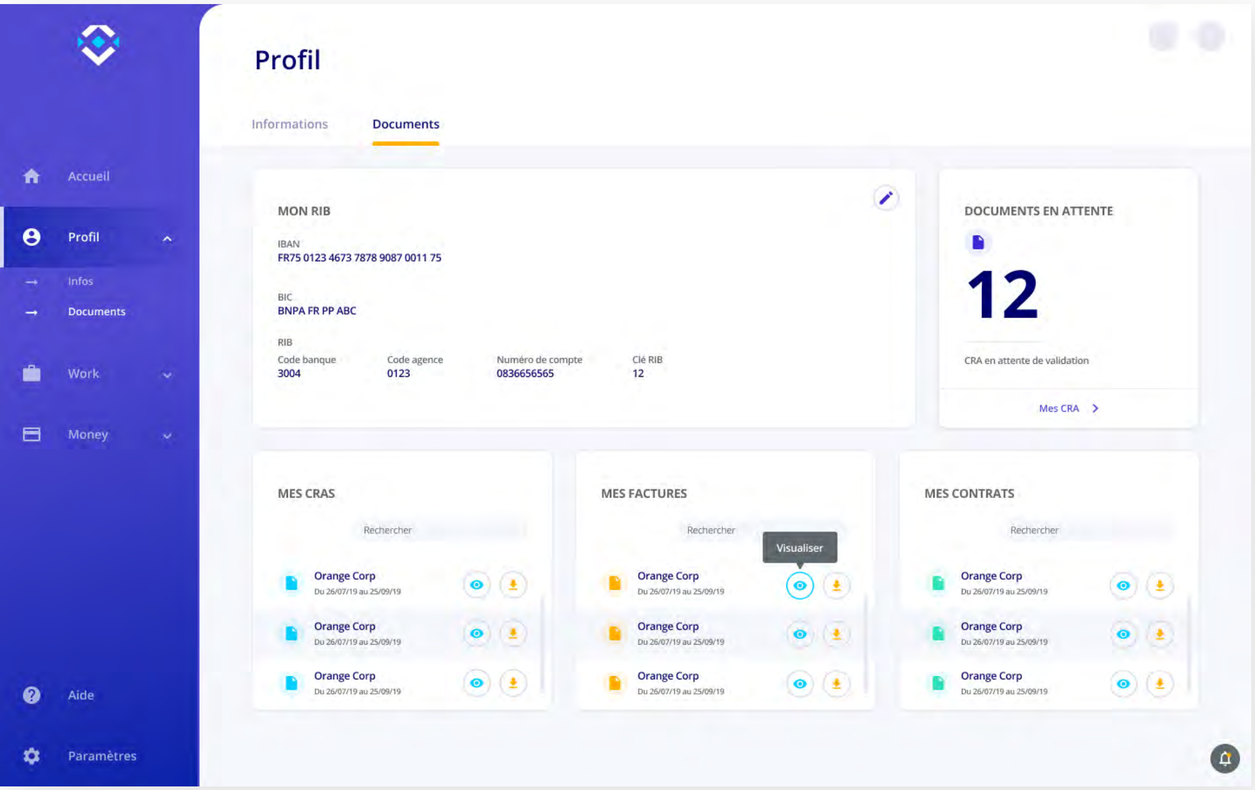
Profil
Informations
Documents
Accueil
Profil
Infos
Documents
Work
Money
Aide
Paramètres
MON RIB
IBAN
FR75 0123 4673 7878 9087 0011 75
BIC
BNPA FR PP ABC
RIB
Code banque
3004
Code agence
0123
Numéro de compte
0836656565
Clé RIB
12
DOCUMENTS EN ATTENTE
12
CRA en attente de validation
Mes CRA
MES CRAS
Rechercher
Orange Corp
Du 26/07/19 au 25/09/19
MES FACTURES
Visualiser
MES CONTRATS

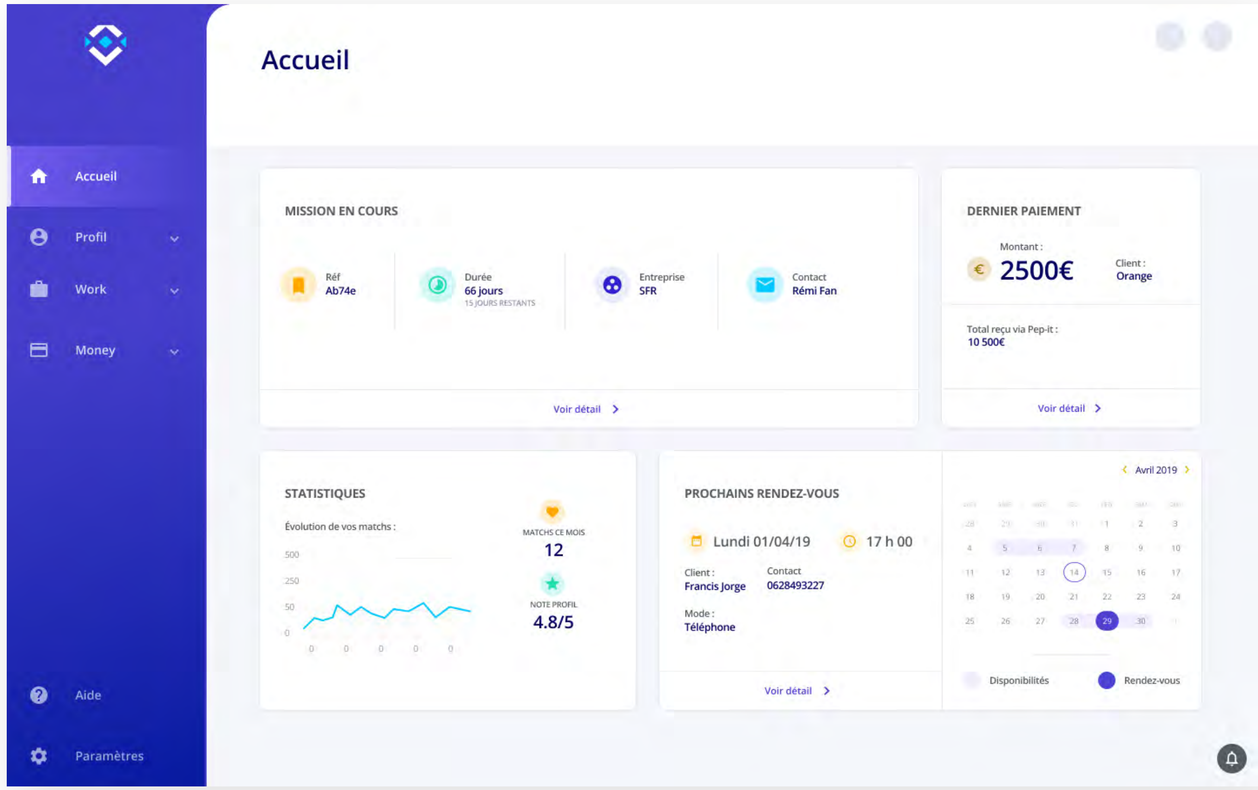
Accueil
Profil
Work
Money
Aide
Paramètres
MISSION EN COURS
Réf
Ab74e
Durée
66 jours
15 JOURS RESTANTS
Entreprise
SFR
Contact
Rémi Fan
Voir détail
DERNIER PAIEMENT
Montant :
2500€
Client :
Orange
Total reçu via Pep-it :
10 500€
Voir détail
STATISTIQUES
Évolution de vos matchs :
MATCHS CE MOIS
12
NOTE PROFIL
4.8/5
PROCHAINS RENDEZ-VOUS
Lundi 01/04/19
17 h 00
Client :
Francis Jorge
Contact
0628493227
Mode :
Téléphone
Voir détail
Avril 2019
Disponibilités
Rendez-vous

Des attentes, une complémentarité

Des besoins différents mais une complémentarité qui saute aux yeux

Quand on est free

- Trouver des missions pour développer son expérience
- Conserver son indépendance et sa liberté d'action
- Être valorisé pour son travail et ses compétences

Je suis free

Quand on est client

- Dénicher le talent externe qui pour être accompagné et conseillé
- Trouver une solution flexible et sans contrainte pour l'entreprise
- S'assurer de trouver un profil qualifié et compétent

Je suis client

Free Client Blog Contact S'inscri

La mine d'or pour les pros de la Data

Le rendez-vous des freelances experts et qualifiés avec des entreprises à la recherche de la perle rare pour leur projet DATA.

Je suis free Je suis client

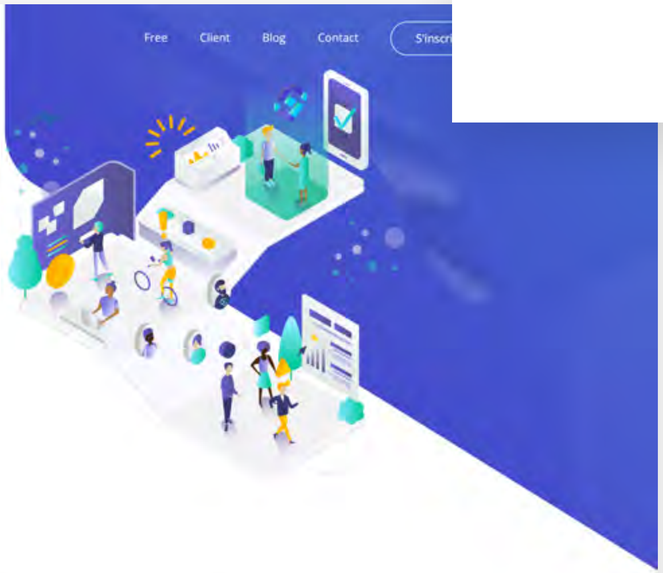

Liberté, facilité, réactivité

Chez PEP-IT on donne une grande importance au besoin d'indépendance de nos freelances. Pour cela nous avons mis au point des services uniques (mutuelles, assurances, CE ...) et un accompagnement sur mesure pour vous faciliter la vie et tirer un trait sur toutes les contraintes qui polluent votre créativité.

Prestataire Client Blog Contact S'inscrire Se connecter

Un gisement d'avantages

Ça va matcher

Grâce à notre algorithme de matching, nous vous garantissons une sélection basée uniquement sur vos compétences ! En plus, chez PEP-IT tous les CV sont anonymes.

Data Dream Team

PEP-IT, c'est le vivier des professionnels de la DATA. Nos équipes d'experts du domaine sélectionnent des prestataires qualifiés qui apporteront leur expertise pour vos projets.

Ne courez plus après votre argent

Lassés de courir après vos clients pour être payés ? Rassurez-vous, pas de ça chez nous ! On vous garantit un paiement sous six jours maximum (base mensuelle) ! De quoi travailler l'esprit léger.

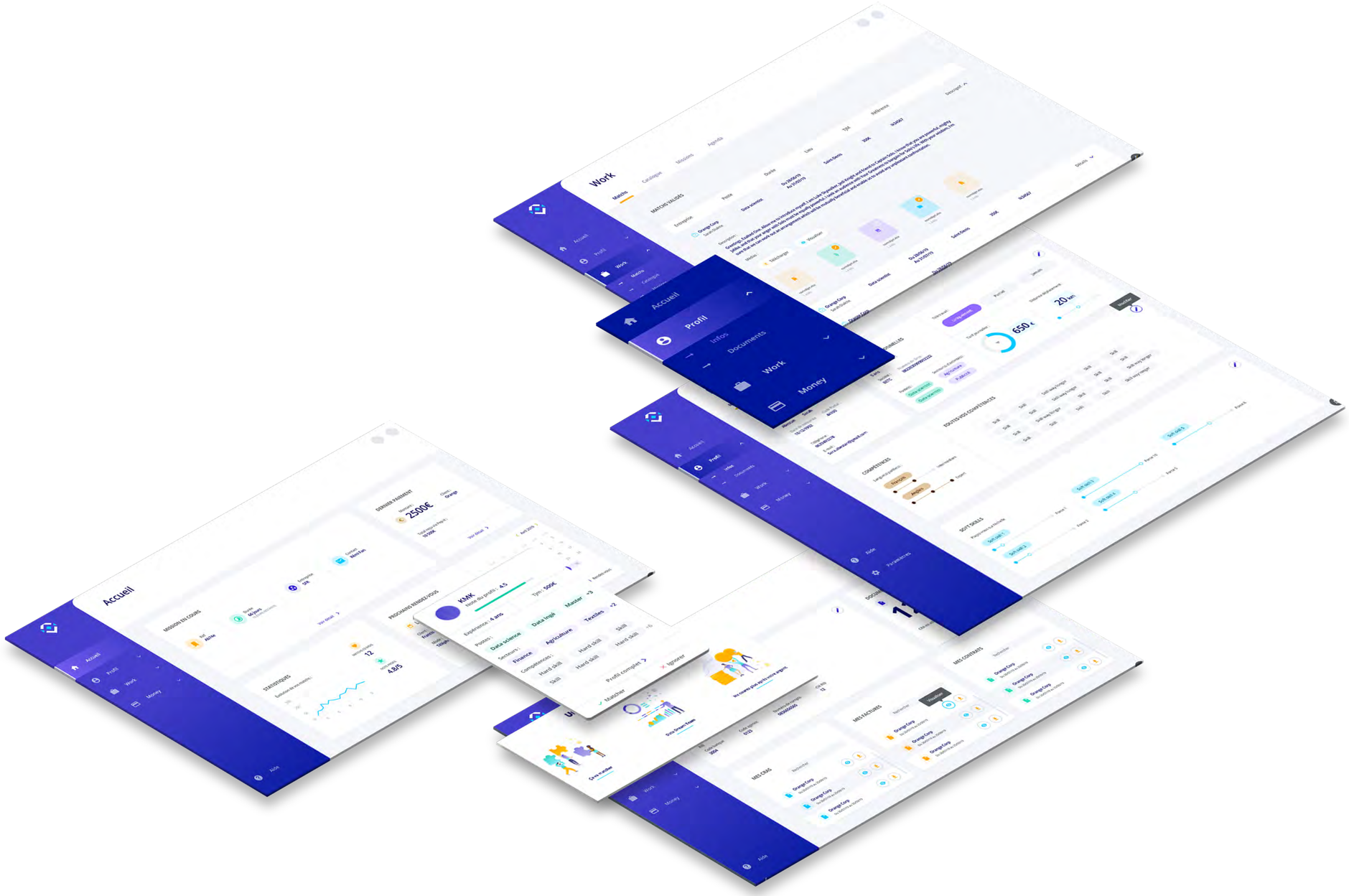
Work
Accueil
Profil
Infos
Documents
Work
Money
Accueil
2500€
KMK
Profil complet
Ignorer
Matcher

S'inscrire

ou se connecter

Je suis

Freelance | Client

E-mail

Mot de passe

Je ne suis pas un robot

S'inscrire

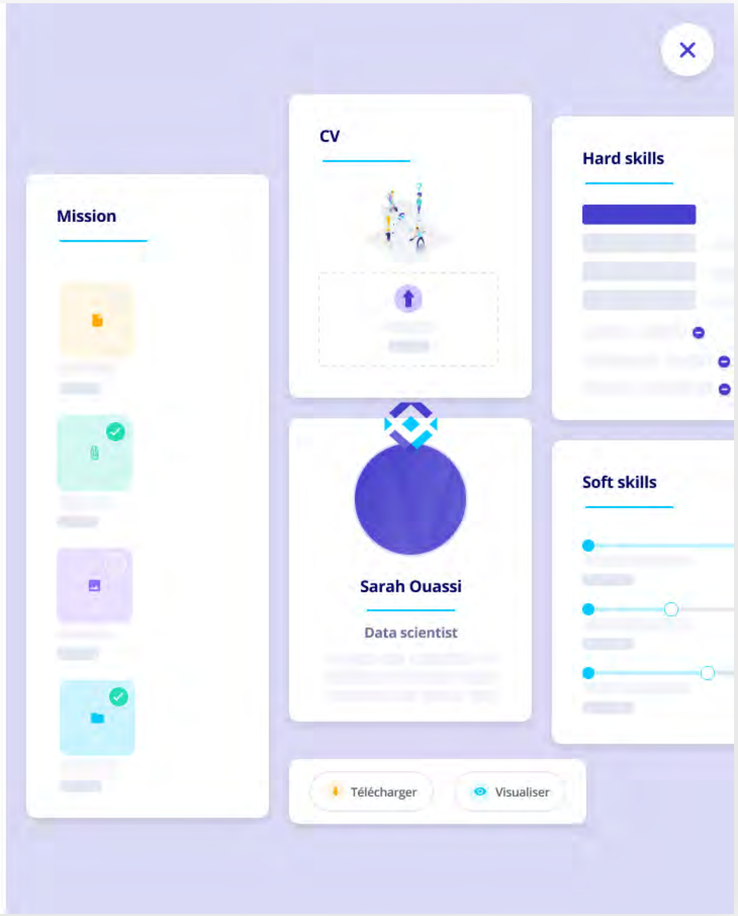

Doctolib

Conception of a durable design system using Figma.

Creation of several new pages on the B2B website.

Design System | B2B | Health

Doctolib

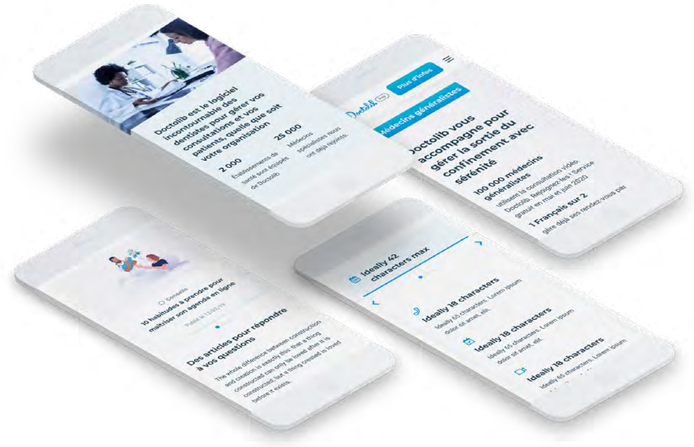

Votre spécialité
Solutions
Tarifs
Qui sommes-nous
Blog
Je suis un patient
Plus d'infos
Découvrez les avantages de Doctolib selon votre spécialité
Praticiens en cabinet
Secrétaires et assistant(e)s
Établissements de santé
Médecin généraliste
Médecin spécialiste
Pédicure-Podologue
Ostéopathe
Chirurgien-dentiste
Sage-Femme
Masseurs-kinésithérapeutes
Psychologue
Autre spécialité
Équipez-vous du logiciel de gestion des consultations et des patients le plus complet
Cliquez sur l'une de nos solutions pour en savoir plus
Agenda en ligne
Profitez du logiciel de gestion des consultations le plus intelligent et complet
Réduction des RDV non honorés
Réduisez vos rendez-vous non honorés grâce aux outils Doctolib

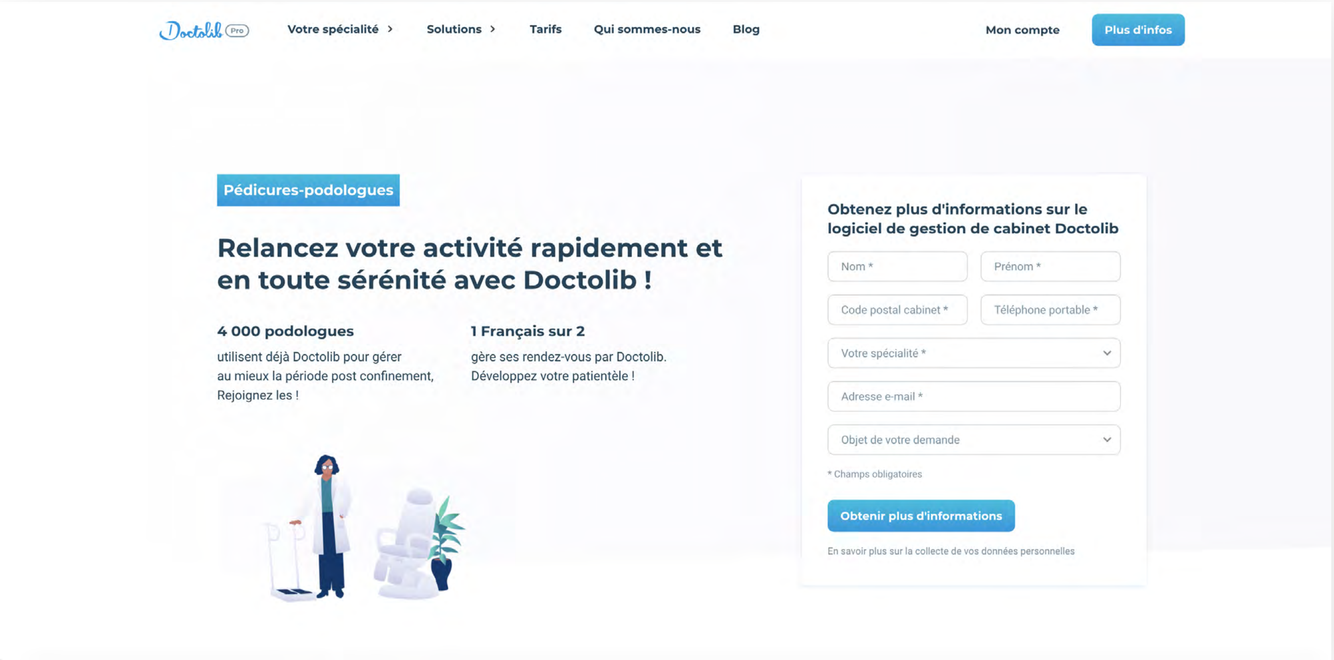
Votre spécialité
Solutions
Tarifs
Qui sommes-nous
Blog
Mon compte
Plus d'infos
Pédicures-podologues
Relancez votre activité rapidement et en toute sérénité avec Doctolib !
4 000 podologues
utilisent déjà Doctolib pour gérer au mieux la période post confinement, Rejoignez les !
1 Français sur 2
gère ses rendez-vous par Doctolib. Développez votre patientèle !
Obtenez plus d'informations sur le logiciel de gestion de cabinet Doctolib
Nom *
Prénom *
Code postal cabinet *
Téléphone portable *
Votre spécialité *
Adresse e-mail *
Objet de votre demande
* Champs obligatoires
Obtenir plus d'informations
En savoir plus sur la collecte de vos données personnelles

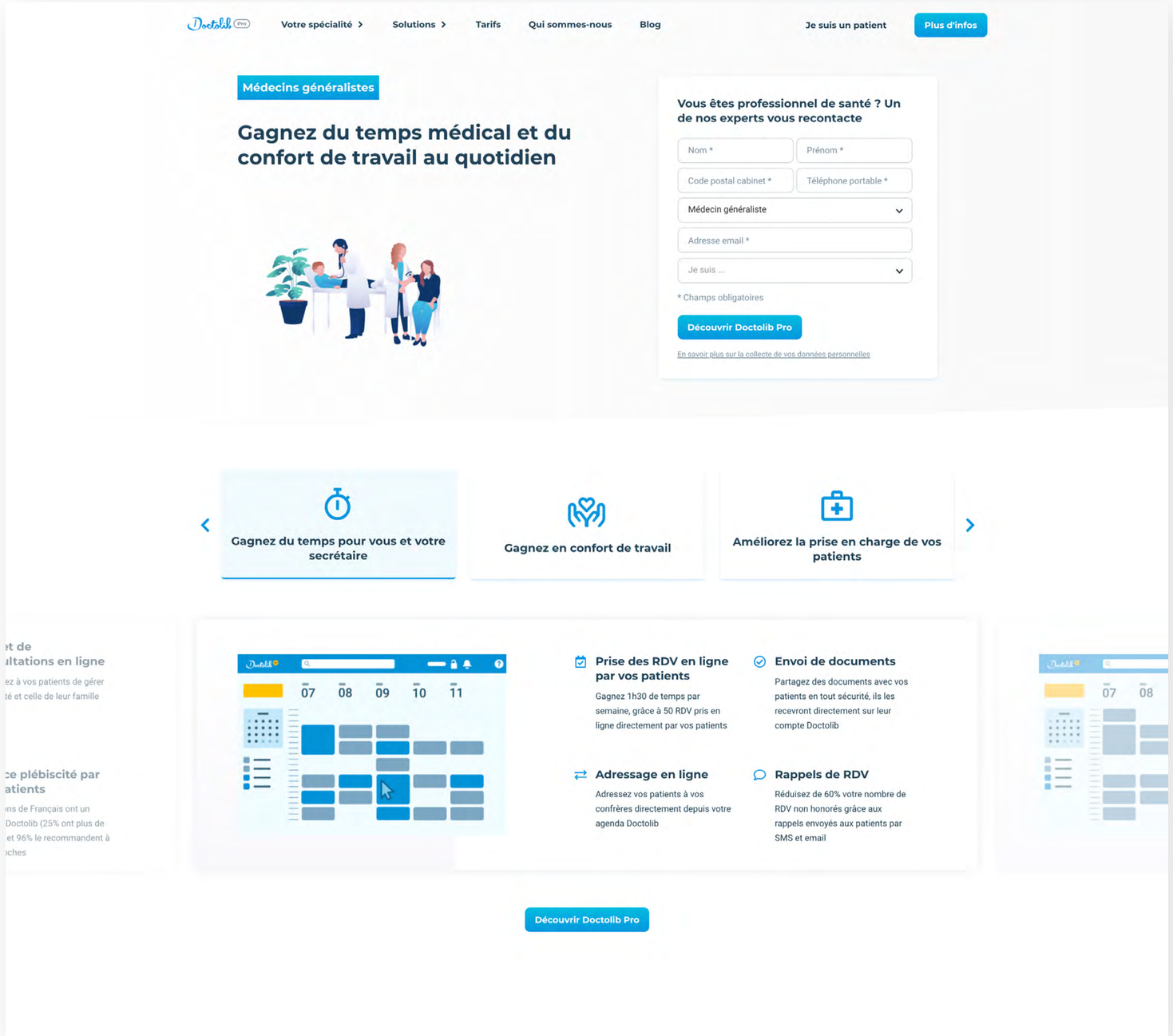
Votre spécialité
Solutions
Tarifs
Qui sommes-nous
Blog
Je suis un patient
Plus d'infos
Médecins généralistes
Gagnez du temps médical et du confort de travail au quotidien
Vous êtes professionnel de santé ? Un de nos experts vous recontacte
Nom *
Prénom *
Code postal cabinet *
Téléphone portable *
Médecin généraliste
Adresse email *
Je suis ...
* Champs obligatoires
Découvrir Doctolib Pro
En savoir plus sur la collecte de vos données personnelles
Gagnez du temps pour vous et votre secrétaire
Gagnez en confort de travail
Améliorez la prise en charge de vos patients
Prise des RDV en ligne par vos patients
Gagnez 1h30 de temps par semaine, grâce à 50 RDV pris en ligne directement par vos patients
Envoi de documents
Partagez des documents avec vos patients en tout sécurité, ils les recevront directement sur leur compte Doctolib
Adressage en ligne
Adressez vos patients à vos confrères directement depuis votre agenda Doctolib
Rappels de RDV
Réduisez de 60% votre nombre de RDV non honorés grâce aux rappels envoyés aux patients par SMS et email
Découvrir Doctolib Pro

See live!

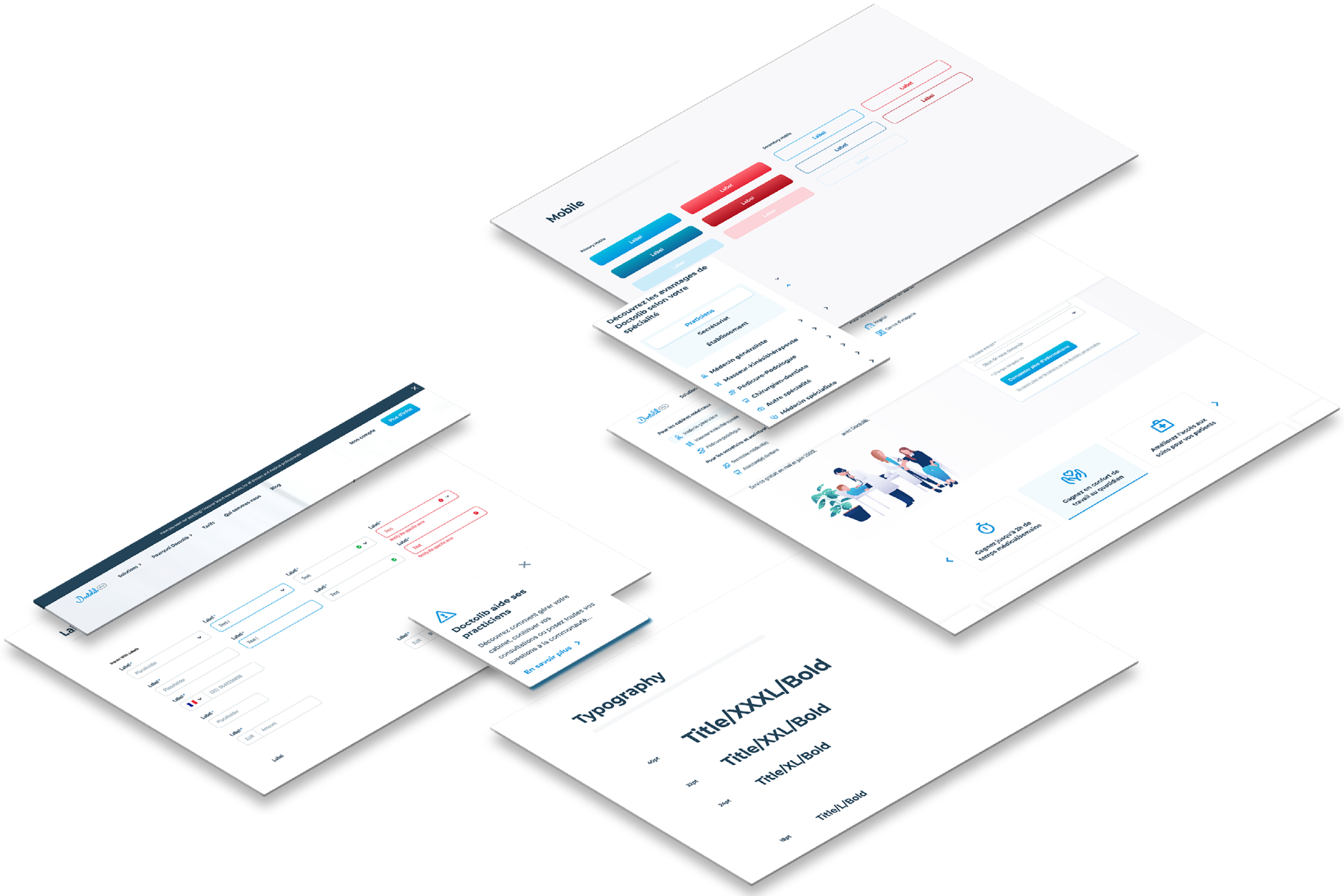
Mobile
Découvrez les avantages de Doctolib selon votre spécialité
Praticiens
Secrétariat
Établissement
Médecin généraliste
Masseur-kinésithérapeute
Pédicure-Podologue
Chirurgien-dentiste
Autre spécialité
Médecin spécialiste
Doctolib aide ses praticiens
En savoir plus
Typography
Title/XXXL/Bold
Title/XXL/Bold
Title/XL/Bold
Title/L/Bold

Doctolib Blog

Design of all pages of brand new blog, directed at health professionals

Blog B2B Health

Doctolib

Dermatologue

Conseils

42% des dermatologues sont passés au 100% vidéo

Le nombre de rendez-vous pris en consultation vidéo depuis le lancement du service sur Doctolib.

Publié le 12/02/19

Événement du 10/02/20 au 12/02/20

Doctolib au Salon de l'Innovation et de la Santé

Publié le 12/02/19

Voir la vidéo >

Vidéos

Comment ce médecin a

Doctolib Pro | Votre spécialité > | Solutions > | Tarifs | Qui sommes-nous | Blog | Mon compte | Plus d'infos

Derniers articles | Conseils | Vidéos | Événements | Podcasts | Filtrer

Featured Article

Doctolib dépasse 1 millions de consultations vidéos

Le nombre de rendez-vous pris en consultation vidéo depuis le lancement du service sur Doctolib a dépassé le million. 885 000 consultations vidéo ont d'ailleurs été réalisées depuis le début du mois de mars.

Lire l'article >

Trier par

Les + récents

Voir par spécialité

- [ ] Médecin généraliste
- [x] Médecin spécialiste
- [ ] Chirurgien-dentiste
- [ ] Masseur-kinésithérapeute
- [ ] Ostéopathe
- [ ] Psychologue
- [ ] Pédicure-podologue
- [ ] Sage-femme
- [ ] Autre spécialité
- [ ] Secrétaire médical(e)
- [ ] Assistant(e) dentaire
- [x] Hôpital
- [ ] Centre d'imagerie
- [ ] Centre de santé

Voir par catégorie

- [ ] Webinaire
- [x] Sondage
- [ ] Étude-de-cas
- [ ] Témoignage
- [ ] Usages

Événement du 10/02/20 au 12/02/20

Doctolib au Salon de l'Innovation et de la Santé

Conseils

10 habitudes à prendre pour maîtriser son agenda en ligne

Comment c… transformé…

Publié l…

Événement du 10/02/20 au 12/02/20

Doctolib au Salon de l'Innovation et de la Santé

Publié le 24/02/20

Conseils

10 habitudes à prendre pour maîtriser son agenda en ligne

Publié le 24/02/20

Vidéos

10 habitudes à prendre pour maîtriser son agenda en ligne

Publié le 24/02/20

Voir la vidéo >

Événement du 10/02/20 au 12/02/20

Doctolib au Salon de l'Innovation et de la Santé

Publié le 24/02/20

Conseils

10 habitudes à prendre pour maîtriser son agenda en ligne

Publié le 24/02/20

Événement du 10/02/20 au 12/02/20

10 habitudes à prendre pour maîtriser son agenda en ligne

Publié le 24/02/20

Découvrir l'événement >

Événement du 10/02/20 au 12/02/20

Doctolib au Salon de l'Innovation et de la Santé

Publié le 24/02/20

Conseils

10 habitudes à prendre pour maîtriser son agenda en ligne

Publié le 24/02/20

Vidéos

Comment ce médecin a transformé son cabinet

Publié le 24/02/20

+ Charger plus d'articles

Dermatologue

Conseils

42% des dermatologues sont passés au 100% vidéo

Le nombre de rendez-vous pris en consultation vidéo depuis le lancement du service sur Doctolib a dépassé le million. 885 000 consultations vidéo ont d'ailleurs été réalisées depuis le début du mois de mars...

Publié le 12/04/19

Événement du 10/02/20 au 12/02/20

Les nouvelles technologie au service des dermatologues

Le nombre de rendez-vous pris en consultation vidéo depuis le lancement du service sur Doctolib a dépassé le million. 885 000 consultations vidéo ont d'ailleurs été réalisées depuis le début du mois de mars...

Publié le 12/04/19

See live!

Talk Ui trends

I was contacted by IronHack, as part of the 2018 Tech Festival, to lead a 45-minute conference on current trends in UI design, with a focus on data visualization.

An incredibly rewarding experience!

Conference | UI/UX | Data | Tech

IronHack

La bise

Mail: maha.elaoufirgmail.com

Number: +3364932202

See you soon!