



Die grau verputzten, dreigeschossigen Doppelhäuser besitzen je eine vor Einblicken geschützte Dachterrasse pro Haushälfte. Fassadenbündige Fenster unterstreichen die Volumetrie des Baukörpers. The three-storey semidetached houses are covered with grey plaster, whereby each house has a screened-off roof terrace. Windows flush with the facade enhance the structure's apparent volume.

Eine dreiläufige, skulpturale Sichtbeton-  
treppe verbindet die drei Etagen mitei-  
nander. Über dem Treppenauge bringt ein  
Oberlicht Tageslicht in den Treppenraum.  
A three-flight sculptural staircase covered  
with fair-faced concrete connects the  
three floors to each other. A skylight  
directly above the stairs allows daylight  
into the stairwell.



**Bauherr / Building owner:**

*C. Bluhm / T. Flierl,  
Fam. von Wagner,  
Fam. Voss,  
Julia Dahlhaus*

**Architekt / Architect:**

*Julia Dahlhaus & Michael  
Müller in dmsw Bürogemein-  
schaft für Architektur und  
Landschaft, Berlin, D*

**Verarbeiter Putzfassade /  
Applicator facade plaster:**

*Rohbau Baugesellschaft mbH,  
Ragow bei Berlin, D*

**Standort / Location:**

*Albertinenstraße 17 B-E,  
Berlin, D*

**Fotos / Photos:**

*Allard van der Hoek,  
Amsterdam, NL;  
Jonas Maron, Berlin, D*

**Grundriss Erdgeschoss**

Ground floor plan

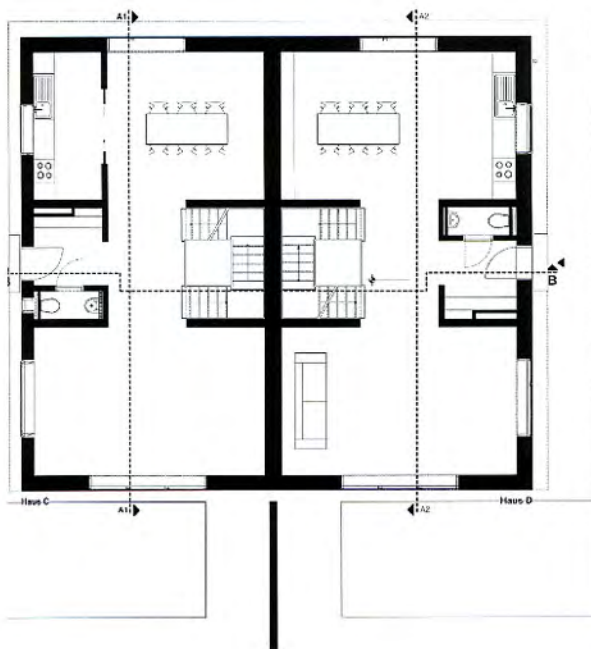

**Grundriss 1. Obergeschoss**

1<sup>st</sup> floor plan

