

FIS OFFICE DESKTOP

Instalacijske upute

SADRŽAJ

| | |
|---|----|
| Kako započeti s instalacijom | 1 |
| Instalacija programa na samo jedno računalo | 1 |
| Prvo pokretanje aplikacije | 6 |
| Registracija i aktivacija aplikacije | 6 |
| Online registracija i aktivacija..... | 8 |
| Offline Registracija i Aktivacija | 9 |
| Probna i licencirana verzija - razlika | 13 |

Kako započeti s instalacijom

Pokrenite instalacijsku proceduru tako da dva puta kliknete na datoteku **FisOfficeSetup.exe**, kako biste započeli postupak instalacije. Dalje slijedite korake opisane u ovim uputama.

Instalacijska ikona

Dodatne informacije: *Windows User Account Control* Vas može zatražiti dodatnu potvrdu nakon što pokrenete **Setup.exe**. Kliknite **Yes** ili **Continue** za nastavak instalacije.

Instalacija programa na samo jedno računalo

Pokrenite instalacijsku proceduru tako da dva puta kliknete na datoteku **FisOfficeSetup.exe** kako biste započeli postupak instalacije. Dalje slijedite korake opisane u ovim uputama.

Ukoliko su svi preduvjeti za instalaciju aplikacije zadovoljeni, na ekranu će se pojaviti prozor na kojem kliknite **Dalje**.

Nastavak instalacije

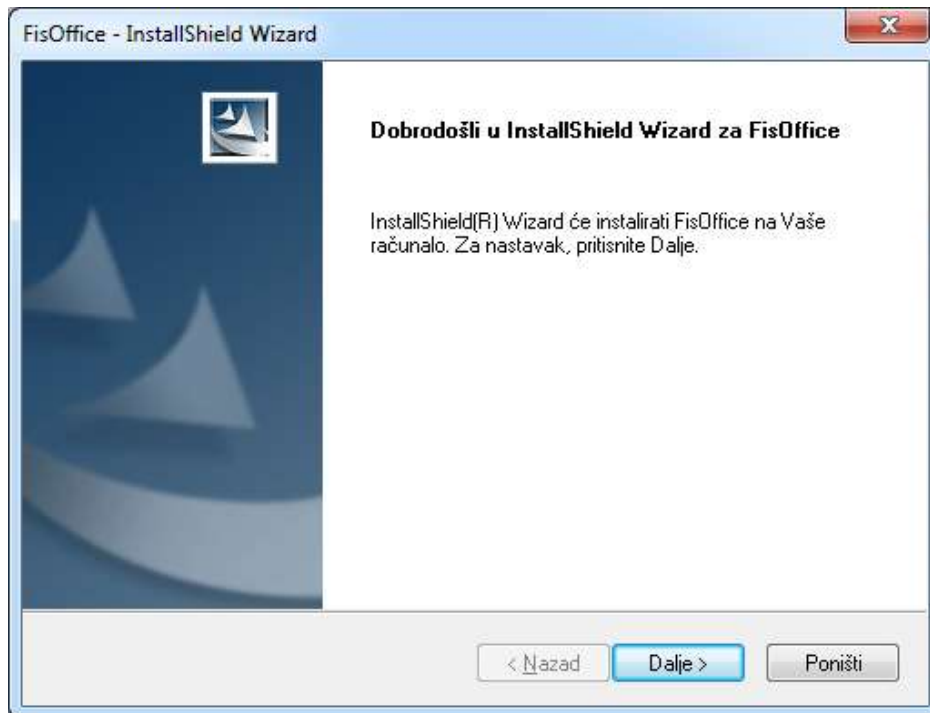

Pročitajte Ugovor o licenci i kliknite na **Prihvaćam uvjete Ugovora o licenci** te zatim **Dalje**.

Ugovor o licenci

Za korištenje ovog programa potrebno je prihvatiti uvjete Ugovora o licenci.

Ugovor o korištenju

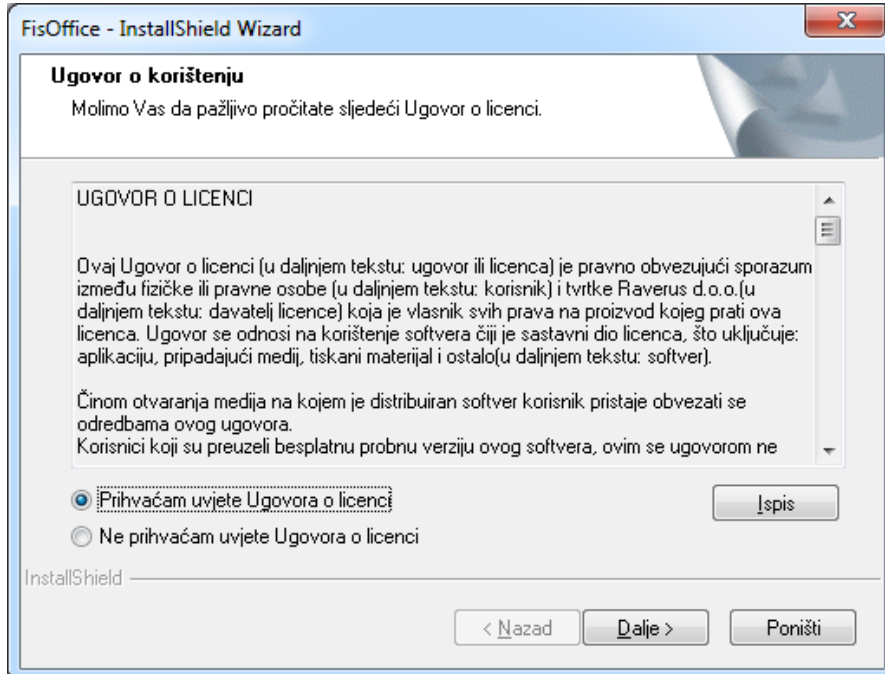

FisOffice - InstallShield Wizard

Ugovor o korištenju
Molimo Vas da pažljivo pročitate sljedeći Ugovor o licenci.

UGOVOR O LICENCI

Ovaj Ugovor o licenci (u daljnjem tekstu: ugovor ili licenca) je pravno obvezujući sporazum između fizičke ili pravne osobe (u daljnjem tekstu: korisnik) i tvrtke Raverus d.o.o. (u daljnjem tekstu: davatelj licence) koja je vlasnik svih prava na proizvod kojeg prati ova licenca. Ugovor se odnosi na korištenje softvera čiji je sastavni dio licenca, što uključuje: aplikaciju, pripadajući medij, tiskani materijal i ostalo (u daljnjem tekstu: softver).

Činom otvaranja medija na kojem je distribuiran softver korisnik pristaje obvezati se odredbama ovog ugovora.
Korisnici koji su preuzeli besplatnu probnu verziju ovog softvera, ovim se ugovorom ne

Prijhvaćam uvjete Ugovora o licenci Ne prihvaćam uvjete Ugovora o licenci

Ispis

InstallShield

< Nazad Dalje > Poništi

Unesite svoje ime i naziv svoje tvrtke te kliknite **Dalje**. Ove informacije predstavljaju informacije o vama kao korisniku i aplikacija ovdje dopušta slobodan unos.

Podaci o korisniku

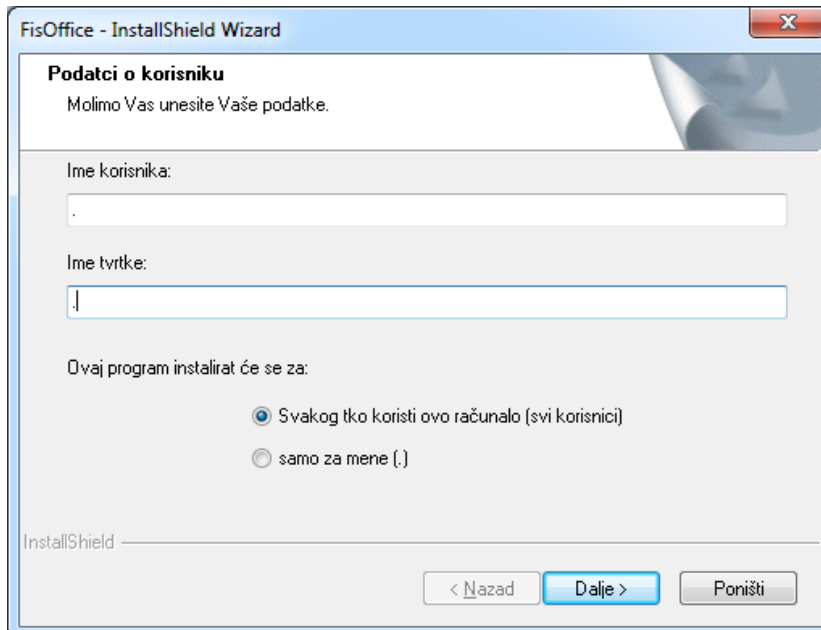

FisOffice - InstallShield Wizard

Podaci o korisniku
Molimo Vas unesite Vaše podatke.

Ime korisnika:
.

Ime tvrtke:
.

Ovaj program instalirat će se za:

Svakog tko koristi ovo računalo (svi korisnici)
 samo za mene (.)

InstallShield

< Nazad Dalje > Poništi

Instalacijska rutina može aplikaciju instalirati tako da sve potrebno za rad bude na jednom računalu ili tako da se aplikacija nalazi na radnoj stanici, a baza podataka na serveru (ukoliko postoji).

Opciju **Instalacija na samo jednom računalu** odaberite ukoliko ste kupili jednu licencu aplikacije, ukoliko ćete samo vi raditi u aplikaciji i ukoliko ne posjedujete serversko računalo.

Opciju **Instalacija na više računala povezanih u lokalnu mrežu** odaberite ukoliko ste kupili više od jedne licence aplikacije, ukoliko će više osoba raditi u aplikaciji i ukoliko posjedujete serversko računalo u lokalnoj mreži (umrežena računala u vašem uredu, tvrtki).

Tip instalacije

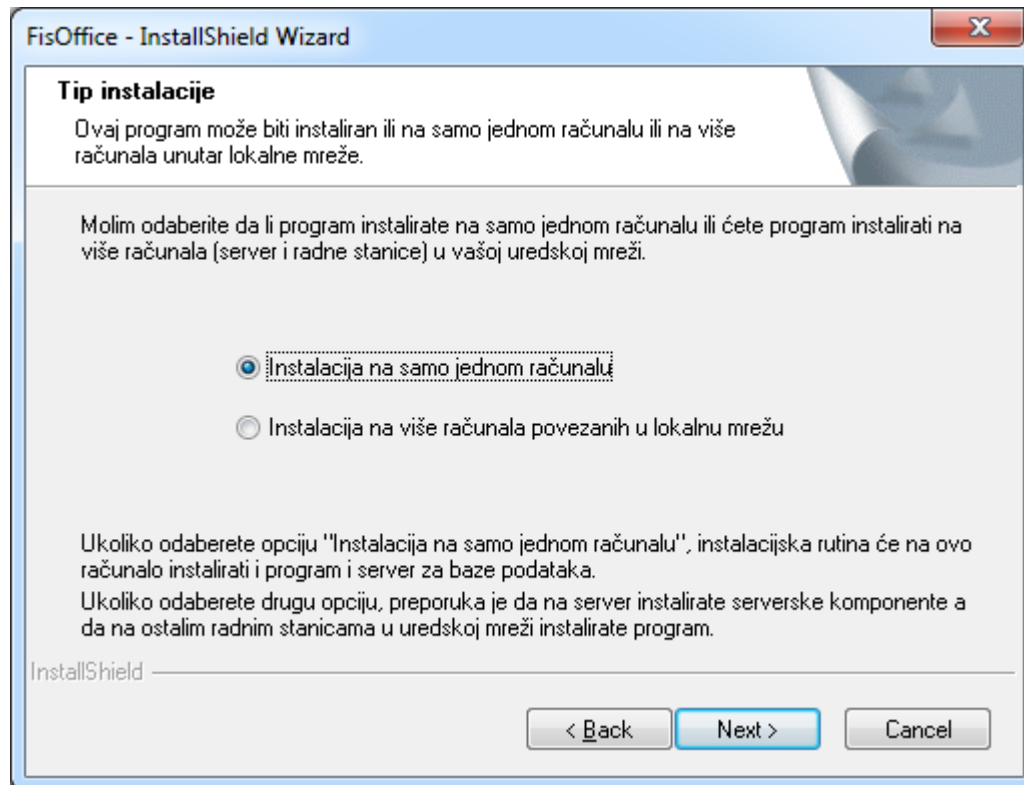

Dodatne informacije: Opcija **Instalacija na samo jednom računalu** će na vaše računalo instalirati i aplikaciju i server za bazu podataka i aplikacija će raditi u jednokorisničkom modu. Opcija **Instalacija na više računala povezanih u lokalnu mrežu** vam dozvoljava instalaciju na umreženim računalima na način da se na jednom računalu (server) nalazi baza podataka (i aplikacija ako je potrebno) dok se na ostalim umreženim računalima nalazi samo aplikacija.

Odaberite mapu na disku u koju će aplikacija biti instalirana. Ukoliko niste sigurni, ostavite predefiniranu mapu i kliknite **Dalje**.

Kliknite na **Instaliraj** kako bi instalacijska rutina instalirala aplikaciju na vaše računalo.

Instalacijska rutina će na Vaše računalo instalirati Microsoft SQL Server nakon čega će se instalacija nastaviti.

Potvrđivanje instalacije

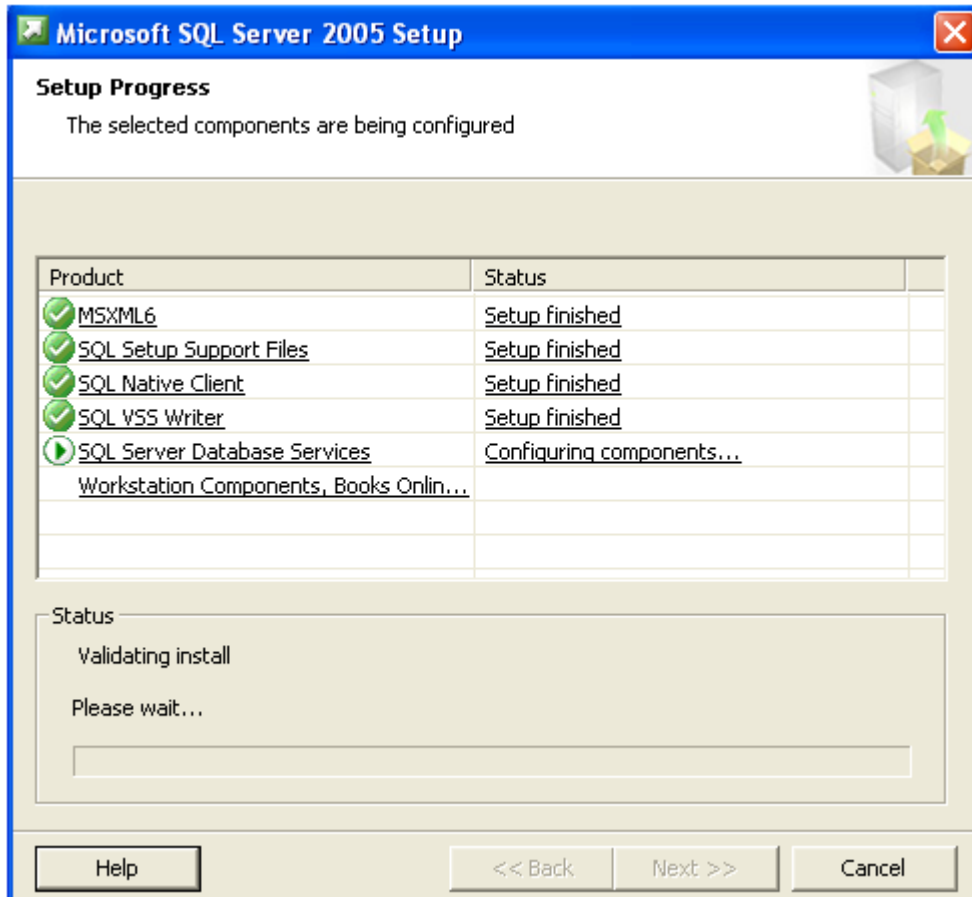

VAŽNO: Ukoliko u vašem prozoru nisu sve zelene kvačice, kako je prikazano iznad, provjerite da li je komponenta MSXML6 pogrešno instalirana (nema zelene kvačice). Ako MSXML6 nije uspješno instaliran, potrebno je sa Microsoft Windows InstallCleanUp alatom ukloniti MSXML6 komponentu i zatim ponovo pokrenuti setup.
Pošaljite nam e-mail na podrska@raverus.hr ukoliko trebate pomoć oko otklanjanja ovog problema.

Ukoliko instalacijska procedura uspješno instalira aplikaciju na vaše računalo kliknite na **Kraj**. Na Radnoj površini (Desktopu) trebali biste vidjeti ikonu **Pokreni FisOffice** kao i ikonu za korisničke upute.

Prvo pokretanje aplikacije

Aplikaciju možete pokrenuti tako da dva puta kliknete na ikonicu aplikacije koja se nalazi na Radnoj površini (*Desktop*) na vašem računalu. Ista ikonica nalazi se i na Start izborniku u mapi Raverus.

Registracija i aktivacija aplikacije

Kako biste aplikaciju FisOffice mogli koristiti, potrebno je napraviti postupak registracije i nakon toga postupak aktivacije.

VAŽNO: Program za potrebe registracije i aktivacije zahtjeva da ga pokrenite kao Administrator. Kliknite sa desnom tipkom miša na ikonu za pokretanje programa ("Pokreni FisOffice") i iz izbornika odaberite Run as Administrator ("Pokreni kao Administrator").

Nakon toga obavite registraciju i aktivaciju kako je opisano u ovom dokumentu.

Za svako sljedeće pokretanje (za normalan rad u programu) nije potrebno program pokretati sa administratorskim ovlastima.

Nakon što ste pokrenuli FisOffice, pritisnite na tipku Registriraj kako bi otvorili formu registracije i aktivacije aplikacije.

Registriraj

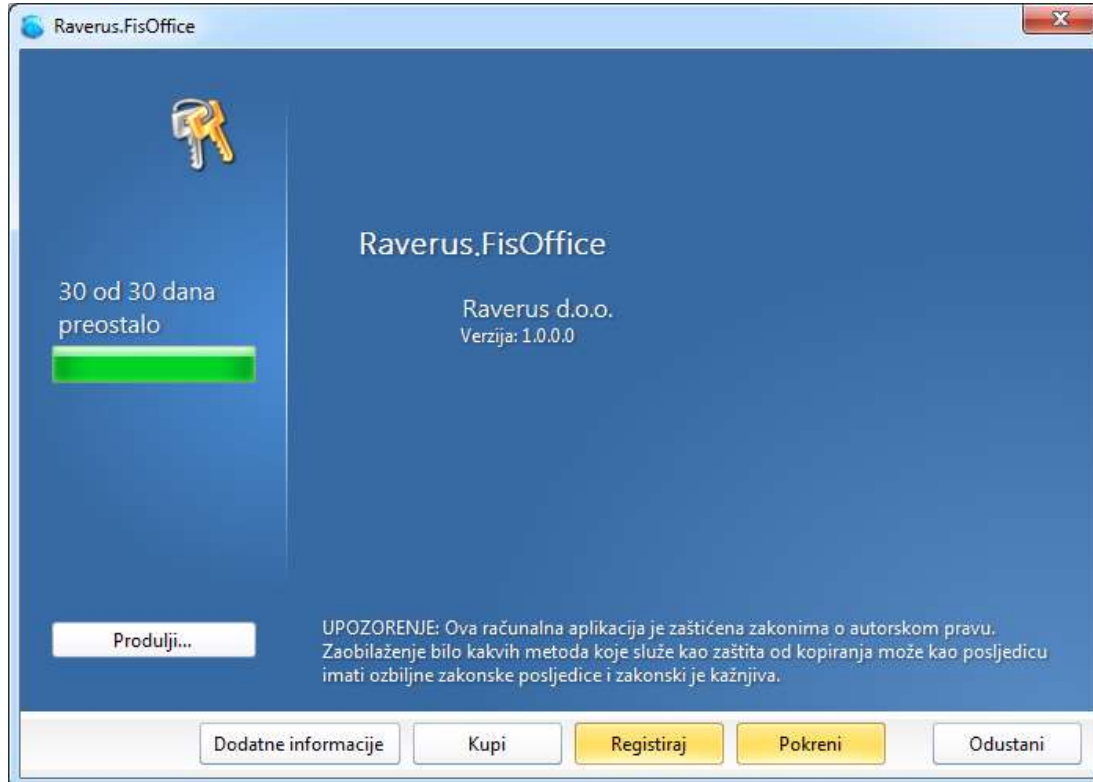

Prije nego započnete registraciju i aktivaciju aplikacije, pripremite našu e-mail poruku s odgovarajućim serijskim brojem.

Registracijska forma

Aktivacija je proces koji povezuje licencu i računalo na kojoj će aplikacija biti instalirana. Dva su načina aktivacije licence:

- Online - aktivacija aplikacije preko Interneta - ova opcija zahtjeva da je vaše računalo spojeno na Internet. [Online registracija i aktivacija](#)
- Offline - ručna aktivacija unosom aktivacijskog koda. Pošaljite nam Serijski broj i Broj računala i dobit će te aktivacijski kod. [Offline registracija i aktivacija](#)

Dodatne informacije: Aplikaciju je na jednom računalu moguće registrirati i aktivirati samo jednom. U slučaju re-instalacije Deaktivirajte svoju licencu i ponovno je aktivirajte na drugom ili istom re-instaliranom računalu.

Ako aplikaciju želite aktivirati kasnije, kliknite na tipku **Aktiviraj kasnije** kako biste aplikaciju odmah pokrenuli. Aplikaciju je bez aktivacije moguće koristiti u roku od 7 dana.

Online registracija i aktivacija

VAŽNO: Ukoliko imate Windows operativni sustav, program za potrebe registracije i aktivacije zahtjeva da ga pokrenite kao Administrator. Kliknite sa desnom tipkom miša na ikonu za pokretanje programa ("Pokreni FisOffice") i iz izbornika odaberite Run as Administrator ("Pokreni kao Administrator").

Nakon toga obavite registraciju i aktivaciju kako je opisano u ovom dokumentu.

Za svako sljedeće pokretanje (za normalan rad u programu) nije potrebno program pokretati sa administratorskim ovlastima.

Registracija aplikacije obavlja se tako da popunite odgovarajuća polja na maski koja se pojavljuje kada pokrenete aplikaciju. Unesite naziv korisnika koji će aplikaciju koristiti, naziv svoje tvrtke i serijski broj koji ste dobili prilikom kupnje aplikacije. Kliknite na **Registriraj** kako biste aplikaciju registrirali.

Registracijska forma

Serijski broj može biti korišten na samo jednom računalu i za jednog korisnika

Nakon što ste učinili registraciju, licencu je potrebno aktivirati. To učinite pritiskom na **Aktiviraj online**. Zahtjeva aktivnu vezu prema Internetu.

Aktivacija licence

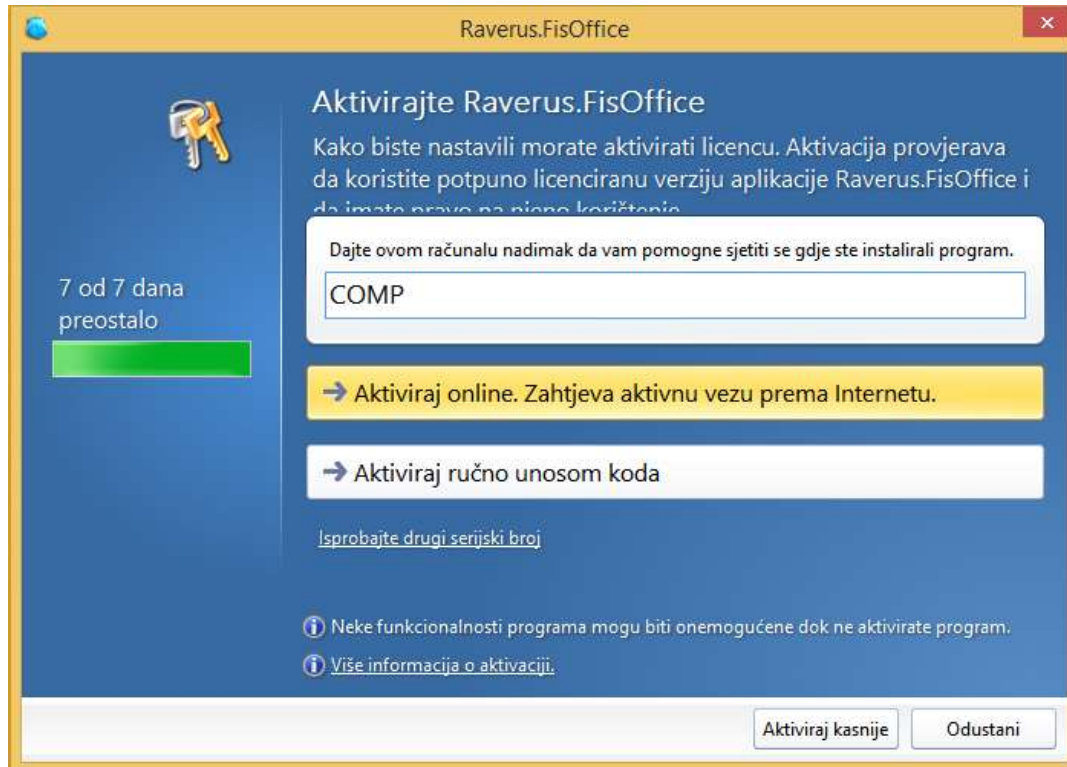

Ako vaše računalo nema pristup internetu, slijedite upute opisane u [Offline registracija i aktivacija](#).

Ako aplikaciju želite aktivirati kasnije, kliknite na tipku **Aktiviraj kasnije** kako biste aplikaciju odmah pokrenuli. Aplikaciju je bez aktivacije moguće koristiti u roku od 10 dana.

Offline Registracija i Aktivacija

VAŽNO: Program za potrebe registracije i aktivacije zahtjeva da ga pokrenite kao Administrator. Kliknite sa desnom tipkom miša na ikonu za pokretanje programa ("Pokreni FisOffice") i iz izbornika odaberite Run as Administrator ("Pokreni kao Administrator").

Nakon toga obavite registraciju i aktivaciju kako je opisano u ovom dokumentu.

Za svako sljedeće pokretanje (za normalan rad u programu) nije potrebno program pokretati sa administratorskim ovlastima.

Registracija aplikacije obavlja se tako da popunite odgovarajuća polja na maski koja se pojavljuje kada pokrenete aplikaciju. Unesite naziv korisnika koji će aplikaciju koristiti, naziv

svoje tvrtke i serijski broj koji ste dobili prilikom kupnje aplikacije. Kliknite na **Register** kako biste aplikaciju registrirali.

Registracijska forma

Serijski broj može biti korišten na samo jednom računalu i za jednog korisnika

Nakon obavljenog postupka registracije, na ekranu će se pokazati nova maska koja se koristi za aktivaciju aplikacije. Aktivacija je proces kojim se aplikacija veže uz računalo na kojem će se koristiti. Aplikaciju je moguće aktivirati na dva načina:

- Kliknite na **Aktiviraj online. Zahtjeva aktivnu vezu prema Internetu.** kako biste aplikaciju aktivirali preko Interneta - ova opcija zahtjeva da je Vaše računalo spojeno na Internet
- Kliknite na tipku **Aktiviraj ručno unosom koda** kako biste aplikaciju aktivirali unosom aktivacijskog koda

Aktivacijski prozor FisOffice

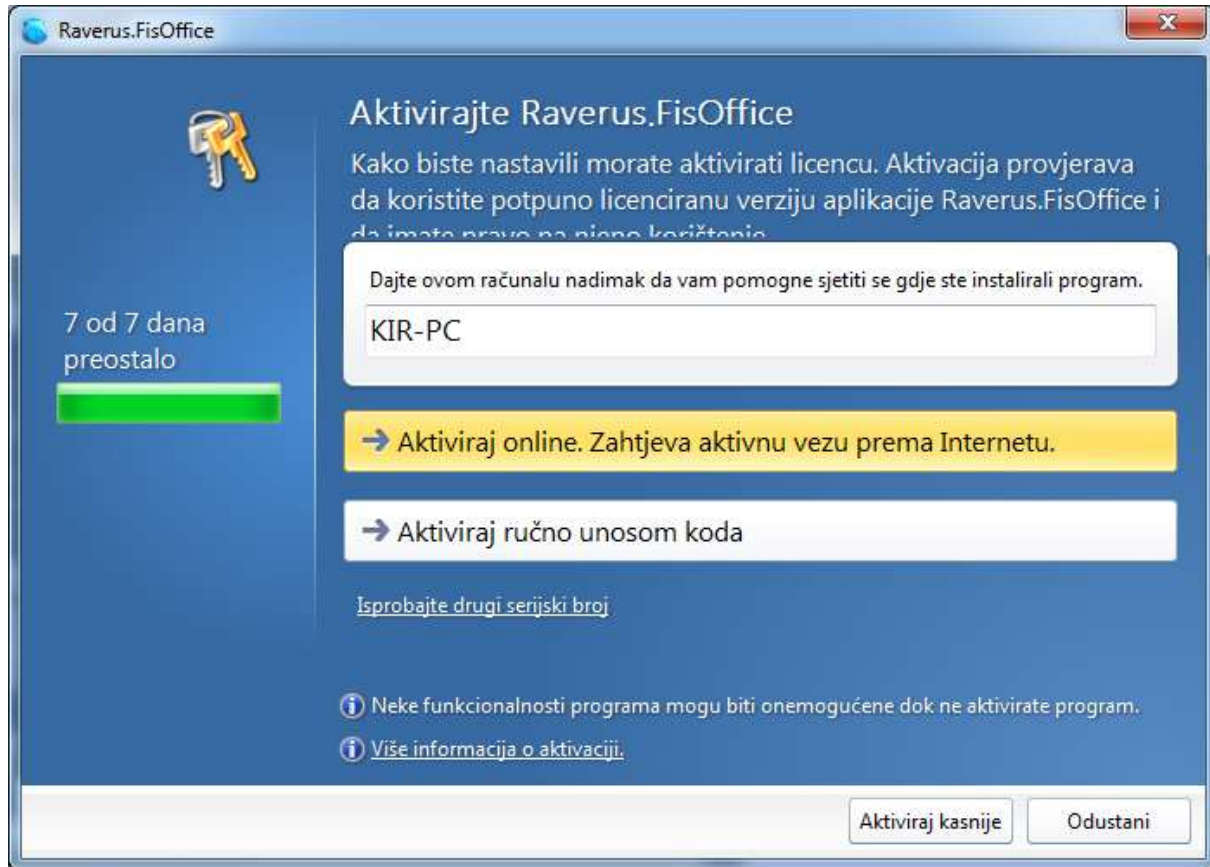

Novi ekran će prikazati Serijski broj i Broj računala. Kliknite na **Copy to Clipboard** odnosno na **Copy to Email** kako biste ta dva broja kopirali u *Windows Clipboard* ili direktno u e-mail poruku (ovisi o e-mail klijentu kojeg koristite). Ukoliko ste koristiti opciju kopiranja na *Clipboard*, tada sa **CTRL+V** (*Paste, Prilijepi*) ta dva broja možete kopirati prema potrebi.

Prozor za Offline registraciju aplikacije

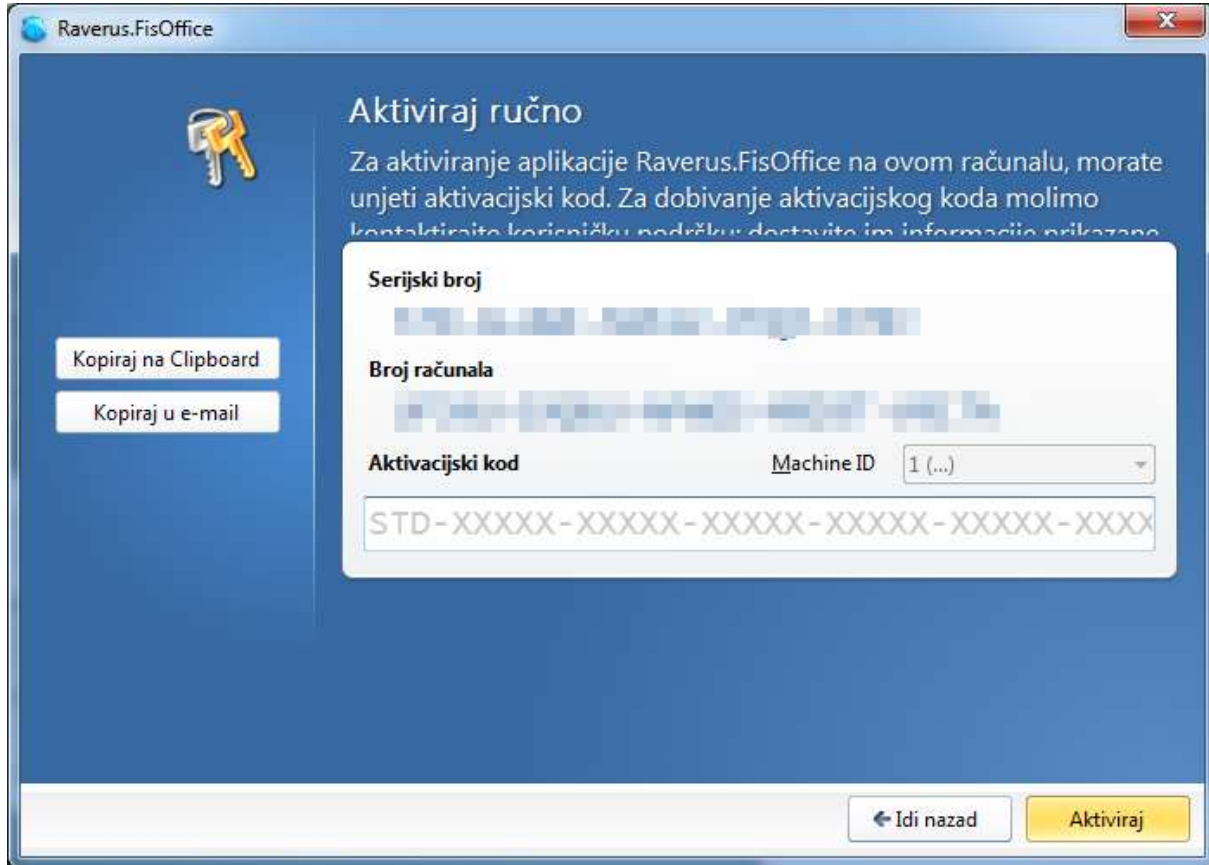

Pošaljite nam **Serijski broj** i **Broj računala**. Ta dva broja možete poslati na e-mail adresu podrska@raverus.hr. Nakon što ste nam poslali serijski broj i broj računala, mi ćemo Vam vratiti **Aktivacijski kod** kojeg trebate unijeti u odgovarajuće polje.

Kliknite na **Aktiviraj** kako biste aktivirali aplikaciju i kako biste nastavili s radom.

Ako aplikaciju želite aktivirati kasnije, kliknite na tipku **Aktiviraj kasnije** kako biste aplikaciju odmah pokrenuli. Aplikaciju je bez aktivacije moguće koristiti u roku od 10 dana.

Probna i licencirana verzija - razlika

| Opis | Probna verzija | Licencirana verzija |
|--|--|---------------------|
| Broj izdanih računa | 0 (imaju naznaku da je probna verzija) | neograničeno |
| Broj izdanih ponuda | 0 (imaju naznaku da je probna verzija) | neograničeno |
| Broj kupaca | neograničeno | neograničeno |
| Broj stavki u cjeniku | neograničeno | neograničeno |
| Raspoloživ broj licenci (broj računala na koji se instalira program) | neograničeno | 1 |
| Fiskalizacija računa | – | + |
| Vrijeme trajanja licence (korištenje aplikacije od njenog prvog pokretanja) | 30 dana | Neograničeno |

Detaljne informacije o cijenama, paketima i dodatnim opcijama te modulima možete pronaći [ovdje](#).